



2014

# Relatório de Pneumáticos Resolução CONAMA nº 416/09



*Dados apresentados no  
Relatório de  
Pneumáticos relativos  
ao ano de 2013*

*Resolução CONAMA nº.  
416/2009*



**Presidência da República**

Dilma Vana Rousseff

**Ministério do Meio Ambiente**

Izabella Vieira Teixeira

**Instituto Brasileiro do Meio Ambiente e dos Recursos  
Naturais Renováveis**

Volney Zanardi Júnior

**Diretoria de Qualidade Ambiental**

Fernando da Costa Marques

**Coordenação-Geral de Gestão da Qualidade Ambiental**

Gilberto Werneck de Capistrano Filho

**Coordenação de Controle de Resíduos e Emissões**

Paulo Cesar de Macedo

**Organização**

Renata Campos Aranha

**Equipe Técnica**

Eduardo Soares

Lilian Ferreira de Sousa

Vitor Luis Curvelo Sarno



## Listas

### Listas de tabelas

Tabela 1 - Categorias e descrições de atividades do CTF .....	9
Tabela 2 - Quantidade total de pneus novos produzidos e importados (2013).....	10
Tabela 3 - Quantidade de pneus novos colocados no mercado de reposição em 2013 ...	11
Tabela 4 - Meta e saldo de destinação nacional (2013).....	11
Tabela 5 - Meta, destinação e percentual do cumprimento da meta de destinação pelos fabricantes e importadores (2013) .....	12
Tabela 6 - Tecnologia de destinação final e quantidade total de pneus inservíveis destinados (2013).....	13
Tabela 7 - Quantidade de pneus inservíveis destinados por região brasileira (2013).....	14
Tabela 8 – Representatividade das empresas de destinação para a Região Norte (2013) .....	14
Tabela 9 – Representatividade das empresas de destinação para a Região Nordeste (2013) .....	14
Tabela 10 – Representatividade das empresas de destinação para a Região Centro-Oeste (2013) .....	15
Tabela 11 – Representatividade das empresas de destinação para a Região Sul (2013) .....	15
Tabela 12 - Representatividade das empresas de destinação para a Região Sudeste (2013) .....	16

### Listas de Gráficos

Gráfico 1 - Mercado de reposição de pneus novos, por fabricantes e importadores (2013) .....	11
Gráfico 2 - Percentual de cumprimento da meta nacional de destinação de pneumáticos inservíveis.....	12
Gráfico 3 - Evolução do Mercado de Reposição (unidades de pneus novos) .....	18
Gráfico 4 - Evolução do Mercado de Reposição (em toneladas) .....	18
Gráfico 5 - Cumprimento da Meta Nacional de Destinação pelos Fabricantes e Importadores de Pneumáticos (2013) .....	19
Gráfico 6 - Percentual de cumprimento da meta de destinação nacional .....	20
Gráfico 7 - Tecnologias utilizadas na destinação de pneumáticos inservíveis (%) .....	21

### Listas de mapas

Mapa 1 - Pontos de coleta de pneus inservíveis declarados, por Estado.....	17
----------------------------------------------------------------------------	----



## Sumário

I.	INTRODUÇÃO.....	6
II.	DEFINIÇÕES.....	7
III.	METODOLOGIA.....	8
	<i>Determinação da Meta de Destinação .....</i>	8
	<i>O Relatório de Pneumáticos do Cadastro Técnico Federal .....</i>	8
	<i>Outras exigências consideradas .....</i>	9
IV.	RESULTADOS.....	10
	<i>Mercado de Reposição.....</i>	10
	<i>Meta de Destinação Nacional .....</i>	11
	<i>Cumprimento da Meta Nacional de Destinação .....</i>	12
	<i>Destinações Ambientalmente Adequadas Realizadas.....</i>	13
	<i>Empresas de destinação de pneumáticos inservíveis nos estados .....</i>	14
	<i>Pontos de Coleta.....</i>	17
V.	DISCUSSÃO.....	18
VI.	CONCLUSÃO.....	22
VII.	Anexo I - Pontos de Coleta de Pneus Inservíveis Cadastrados – 2013 .....	23
	<i>Acre .....</i>	23
	<i>Alagoas .....</i>	23
	<i>Amazonas .....</i>	23
	<i>Amapá.....</i>	24
	<i>Bahia.....</i>	24
	<i>Ceará .....</i>	26
	<i>Distrito Federal .....</i>	27
	<i>Espírito Santo .....</i>	27
	<i>Goiás.....</i>	28
	<i>Maranhão .....</i>	30
	<i>Minas Gerais .....</i>	31
	<i>Mato Grosso do Sul .....</i>	38
	<i>Mato Grosso.....</i>	40
	<i>Pará .....</i>	42
	<i>Paraíba .....</i>	43
	<i>Pernambuco .....</i>	44
	<i>Piauí.....</i>	46



MINISTÉRIO DO MEIO AMBIENTE - MMA  
INSTITUTO BRASILEIRO DO MEIO AMBIENTE E DOS RECURSOS NATURAIS  
RENOVÁVEIS - IBAMA  
RELATÓRIO DE PNEUMÁTICOS 2014 – RESOLUÇÃO CONAMA Nº 416/09

<i>Paraná</i> .....	46
<i>Rio de Janeiro</i> .....	52
<i>Rio Grande do Norte</i> .....	55
<i>Rondônia</i> .....	55
<i>Roraima</i> .....	56
<i>Rio Grande do Sul</i> .....	56
<i>Santa Catarina</i> .....	61
<i>Sergipe</i> .....	63
<i>São Paulo</i> .....	63
<i>Tocantins</i> .....	75



## I. INTRODUÇÃO

---

O presente relatório visa atender ao disposto no Art. 16 da Resolução CONAMA nº. 416, de 30 de setembro de 2009, que dispõe sobre a prevenção à degradação ambiental causada por pneus inservíveis e sua destinação ambientalmente adequada.

A referida resolução determina aos fabricantes e importadores de pneus novos, com peso unitário superior a dois quilos, a coletarem e destinarem adequadamente os pneus inservíveis existentes no território nacional. Além disso, estabelece a implementação de pontos de coleta de pneus inservíveis em todos os municípios com população superior a cem mil habitantes.

O IBAMA, por meio da Coordenação de Controle de Resíduos e Emissões, vinculada à Coordenação Geral de Gestão da Qualidade Ambiental da Diretoria de Qualidade Ambiental, é responsável pelo controle e fiscalização da implementação da Resolução. Com este intuito, publicou em 18 de março de 2010, a Instrução Normativa nº. 01, que institui o “Relatório de Pneumáticos: Resolução CONAMA nº. 416/2009”, inserido no Cadastro Técnico Federal/CTF, a ser preenchido pelos fabricantes e importadores de pneus novos, bem como pelas empresas destinadoras de pneumáticos inservíveis.

Para o ano de 2013, foram analisadas as informações consolidadas de **18 empresas fabricantes** e **623 importadoras**. Foi considerado cada um dos CNPJ declarados, pois algumas empresas apresentam mais de um CNPJ em atividade.

O IBAMA apresenta ainda a série histórica dos dados declarados em seu sistema de controle desde que a Resolução n.º 416/2009 passou a vigorar. Isto proporcionará ao leitor o acompanhamento da implementação desta importante normativa ambiental.

Por último, cabe enfatizar que as informações deste relatório têm como fonte os dados declarados pelas empresas fabricantes e importadoras de pneus novos e empresas destinadoras de pneus inservíveis, no Cadastro Técnico Federal do IBAMA, referente ao cumprimento da meta nacional de destinação de pneus inservíveis no ano de 2013.



## II. DEFINIÇÕES

---

A seguir são listados e conceituados os termos específicos utilizados neste relatório, conforme constantes na Resolução CONAMA nº. 416/2009.

- ***PNEU OU PNEUMÁTICO***

Componente de um sistema de rodagem, constituído de elastômeros, produtos têxteis, aço e outros materiais que quando montado em uma roda de veículo e contendo fluido(s) sobre pressão, transmite tração dada a sua aderência ao solo, sustenta elasticamente a carga do veículo e resiste à pressão provocada pela reação do solo.

- ***PNEU NOVO***

Pneu, de qualquer origem, que não sofreu qualquer uso, nem foi submetido a qualquer tipo de reforma e não apresenta sinais de envelhecimento nem deteriorações, classificado na posição 40.11 da Nomenclatura Comum do Mercosul – NCM.

- ***PNEU USADO***

Pneu que foi submetido a qualquer tipo de uso e/ou desgaste, classificado na posição 40.12 da NCM, englobando os pneus reformados e os inservíveis.

- ***PNEU INSERVÍVEL***

Pneu usado que apresente danos irreparáveis em sua estrutura não se prestando mais à rodagem ou à reforma.

- ***DESTINAÇÃO AMBIENTALMENTE ADEQUADA DE PNEUS INSERVÍVEIS***

Procedimentos técnicos em que os pneus são descaracterizados de sua forma inicial, e que seus elementos constituintes são reaproveitados, reciclados ou processados por outra(s) técnica(s) admitida(s) pelos órgãos ambientais competentes, observando a legislação vigente e normas operacionais específicas de modo a evitar danos ou riscos à saúde pública e à segurança, e a minimizar os impactos ambientais adversos.

- ***PONTO DE COLETA***

Local definido pelos fabricantes e importadores de pneus para receber e armazenar provisoriamente os pneus inservíveis.



### III. METODOLOGIA

---

#### *Determinação da Meta de Destinação*

A Resolução CONAMA nº. 416/2009 estabelece que, para cada pneu novo comercializado para o mercado de reposição, as empresas fabricantes ou importadoras deverão dar destinação adequada a um pneu inservível (relação 1:1).

A meta de destinação a ser cumprida é calculada a partir da conversão em peso dos pneus comercializados no mercado de reposição, considerando o desconto de 30% em peso pelo fator de desgaste do pneu novo.

O mercado de reposição de pneus é o resultante da Equação 1 a seguir.

$$MR = (P + I) - (E + EO)$$

*Equação (1)*

Sendo:

*MR* – Mercado de Reposição

*P* – total de pneus produzidos

*I* – total de pneus importados

*E* – total de pneus exportados

*EO* – total de pneus que equipam veículos novos

O mercado de reposição é determinado a partir da declaração da produção e importação de pneus novos realizados pelos fabricantes e importadores, além das exportações e do envio de pneus às montadoras de veículos. Cada tipo de pneu é classificado na Nomenclatura Comum do Mercosul (NCM). A Instrução Normativa do Ibama nº. 01/2010 define quais NCM devem ser utilizadas para declaração.

#### *O Relatório de Pneumáticos do Cadastro Técnico Federal*

As empresas fabricantes e importadoras de pneus novos têm que preencher dois relatórios disponíveis no CTF. No primeiro, informam suas atividades de produção, importação, exportação e envios de pneus às montadoras de veículos novos, indicando a Nomenclatura Comercial do Mercosul (NCM) e as quantidades em quilogramas e unidades. No segundo, cadastram as informações referentes aos pontos de coleta implementados.

As empresas destinadoras de pneumáticos inservíveis, por sua vez, informam o CNPJ da empresa beneficiada (fabricante ou importadora), e as destinações realizadas, indicando a quantidade em quilo e o tipo de tecnologia de destinação





utilizada. O próprio sistema vincula as informações, permitindo que as empresas acompanhem a evolução de sua meta de destinação e se esta foi devidamente cumprida.

Para acessar o sistema do CTF, cada empresa tem que estar cadastrada conforme o descrito na Tabela 1 abaixo. As atividades seguem o disposto na Instrução Normativa do IBAMA nº. 06/2013, de 15 de março.

**Tabela 1 - Categorias e descrições de atividades do CTF**

<b>IMPORTADORES</b>	
<b>Categoria</b>	<b>Descrição</b>
18-70 Transportes, Terminais, Depósitos e Comércio	Importação de Pneus e similares
<b>FABRICANTES</b>	
<b>Categoria</b>	<b>Descrição</b>
9-6 Indústria de Borracha	Fabricação de Pneumáticos
<b>EMPRESAS DESTINADORAS</b>	
<b>Categoria</b>	<b>Descrição</b>
17-13 Serviços de Utilidade	Tratamento e destinação de resíduos industriais líquidos e sólidos – Pneumáticos inservíveis

### *Outras exigências consideradas*

As informações prestadas pelos Fabricantes, Importadores e Empresas Destinadoras no Relatório de Pneumáticos - Resolução CONAMA nº. 416/2009 devem ser declaradas até 31 de março do ano subsequente. No sistema declaratório do IBAMA, existe ainda a obrigatoriedade de se realizar a prestação de contas consolidadas por trimestre.

Os fabricantes e os importadores de pneus novos, de forma compartilhada ou isoladamente, deverão implementar pontos de coleta de pneus usados, podendo envolver os pontos de comercialização de pneus, os municípios, borracheiros e outros. Além disso, os fabricantes e os importadores de pneus novos deverão implantar, nos municípios acima de 100.000 (cem mil) habitantes, e informar ao IBAMA estes pontos de coletas.



## IV. RESULTADOS

### *Mercado de Reposição*

A Tabela 2 abaixo apresenta detalhadamente as variáveis utilizadas para o cálculo do mercado de reposição nacional, bem como da meta nacional de destinação, discriminadas por NCM.

**Tabela 2 - Quantidade total de pneus novos produzidos e importados (2013)**

NCM	Descrição	Fabricado (t)	Importado (t)	Enviado à montadora (t)	Exportado (t)
40111000	pneus novos para automóveis de passageiros	274.747,40	147.297,85	113.315,53	78.265,34
40112010	pneus novos para ônibus ou caminhões, medida=11,00-24	101.713,17	14,83	32.145,04	4.841,07
40112090	outros pneus novos para ônibus ou caminhões	481.284,00	121.928,44	156.799,40	87.325,06
40113000	pneus novos para aviões	889,69	782,67	41,85	913,36
40114000	pneus novos para motocicletas	56.186,05	7.265,82	14.641,47	17.668,05
40116100	pneus novos p/ veics, maqs. agrícolas/florestais	56.717,70	22.820,74	44.618,48	6.677,77
40116200	pneus novos, p/veics, maqs. constr/ind. aro<=61cm	6.854,74	2.056,38	4.335,67	1.638,04
40116310	pneus radiais, novos, p/"dumpers", aro>=1448mm	0	997,16	0	0
40116320	outs. pneus novos, p/veics. Constr. Aro>=1143mm	0,81	336,93	0	4,27
40116390	outs.pneus novos, p/veic. Constr. Aro>61cm,espin	12.700,89	2.878,80	1.495,15	1.735,19
40116990	outs. pneus novos, de borracha, band. Espin. Peixe	0	156,65	0,28	0
40119210	outs. pneus novos, p/veic. Agric. Med: 4,00-15, etc	2.661,55	186,19	916,84	390,79
40119290	outs. pneus novos, p/ veics. Maqs. Agric. Florest.	1.541,63	619,44	791,81	473,05
40119300	outs. pneus novos, p/veics. Constr. Aro<=61cm	695,03	2.166,22	12,53	777,14
40119410	outs. pneus radiais, novos, "dumpers", aro>=1448	0	9.424,79	0	0
40119420	outs. pneus novos, p/veics. Constr. Aro>=1143mm	91,76	2.358,16	38,47	1,71
40119490	outs. pneus novos, p/ veics. Constr. Aro>=61cm	12.605,66	6.918,87	2.810,16	19.980,14
40119910	pneus novos, p/tratores/implement. Agrícolas, divs. Medidas	99,94	24,83	47,73	0,51
40119990	outros pneus novos de borracha	475,00	20.481,56	606,47	4,70
<b>Total Geral</b>		<b>1.009.265,02</b>	<b>348.716,32</b>	<b>372.616,88</b>	<b>220.696,18</b>

Fonte: CTF/IBAMA

A Tabela 3 apresenta a quantidade total, em unidades e em toneladas, de pneus novos colocados no mercado de reposição no ano de 2013.

**Tabela 3 - Quantidade de pneus novos colocados no mercado de reposição em 2013**

<b>MERCADO DE REPOSIÇÃO</b>	
Em unidades	Em toneladas
53.330.334	764.668,28

*Fonte: CTF/IBAMA*

O Gráfico 1 apresenta o percentual de participação por setor no mercado de reposição.

**Gráfico 1 - Mercado de reposição de pneus novos, por fabricantes e importadores (2013)**

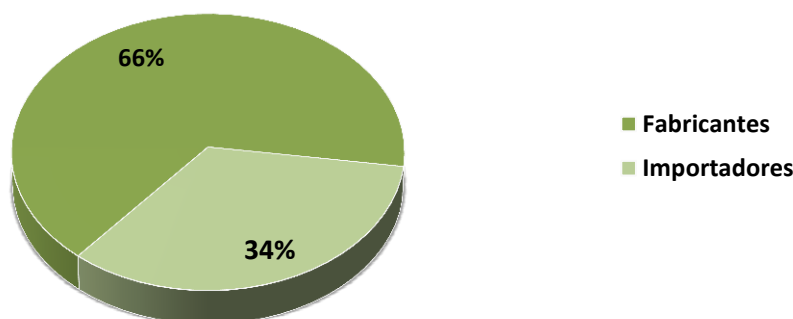

*Fonte: CTF/IBAMA*

### **Meta de Destinação Nacional**

A Tabela 4 apresenta, na linha superior, a meta de destinação nacional calculada para o ano de 2013, que corresponde ao somatório das metas individuais para os fabricantes e importadores de pneus novos. Na linha inferior, é apresentada a efetiva quantidade de pneus destinados para cumprimento da meta nacional, representado pelo saldo de destinação.

**Tabela 4 - Meta e saldo de destinação nacional (2013)**

<b>Meta de Destinação Nacional</b>	<b>535.267,80 toneladas</b>
<b>Saldo de Destinação Nacional</b>	<b>491.653,02 toneladas</b>

*Fonte: CTF/IBAMA*

### Cumprimento da Meta Nacional de Destinação

O Gráfico 2 apresenta o percentual do cumprimento da meta de destinação nacional.

**Gráfico 2 - Percentual de cumprimento da meta nacional de destinação de pneumáticos inservíveis.**

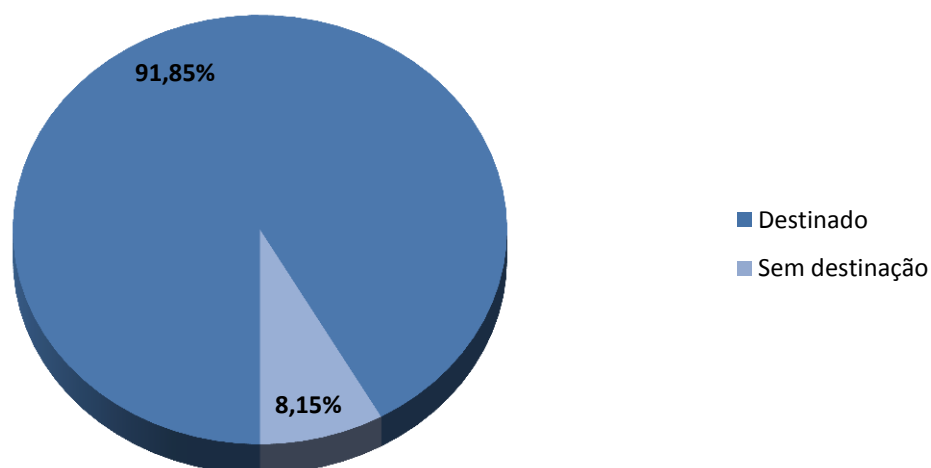

*Fonte: CTF/IBAMA*

A Tabela 5 apresenta a meta de destinação calculada para os grupos fabricantes e importadores e o respectivo percentual cumprido, considerando o declarado ao IBAMA no período de janeiro a dezembro de 2013.

**Tabela 5 - Meta, destinação e percentual do cumprimento da meta de destinação pelos fabricantes e importadores (2013)**

	Meta (t)	Destinação (t)	Cumprimento (%)
Fabricantes de Pneus	352.756,79	377.212,84	106,93%
Importadores de Pneus	182.511,01	114.440,18	62,70%

*Fonte: CTF/IBAMA*

Os fabricantes de pneus novos superaram em 6,93% sua meta de destinação estabelecida para o ano de 2013, enquanto os importadores deixaram de destinar 37,30% de sua meta cabível.



### *Destinações Ambientalmente Adequadas Realizadas*

As tecnologias de destinação ambientalmente adequada praticadas pelas empresas destinadoras que declararam no Relatório de Pneumáticos em 2013 são apresentadas a seguir.

- **Coprocessamento:** Utilização dos pneus inservíveis em fornos de clínquer como substituto parcial de combustíveis e como fonte de elementos metálicos;
- **Laminação:** Processo de fabricação de artefatos de borracha;
- **Granulação:** Processo industrial de fabricação de borracha moída, em diferente granulometria, com separação e aproveitamento do aço;
- **Industrialização do Xisto:** Processo industrial de coprocessamento do pneumático inservível juntamente com o xisto betuminoso, como substituto parcial de combustíveis.
- **Regeneração da Borracha:** Processo industrial de desvulcanização da borracha.
- **Pirólise:** Processo de decomposição térmica da borracha conduzido na ausência de oxigênio ou em condições em que a concentração de oxigênio é suficientemente baixa para não causar combustão, com geração de óleos, aço e negro de fumo.

Para a aplicação das tecnologias acima descritas, muitas vezes é necessária à transformação do pneumático inservível em lascas ou “chips”, por meio da trituração. As empresas trituradoras coletam ou recebem pneus inteiros, radiais e convencionais, e também os resíduos de borracha provenientes do processo de laminação.

A Tabela 6 apresenta o total de pneus destinados para cumprimento da meta de destinação nacional, em toneladas e por tecnologia, para o período de janeiro a dezembro de 2013.

**Tabela 6 - Tecnologia de destinação final e quantidade total de pneus inservíveis destinados (2013)**

<b>Tecnologia</b>	<b>Destinação (t)</b>	<b>Percentual País</b>
Coprocessamento	267.448,35	54,40%
Granulação	165.574,82	33,68%
Laminação	43.839,44	8,92%
Industrialização do Xisto	14.700,00	2,99%
Pirólise	72,94	0,01%
Regeneração da Borracha	17,47	0,00%
<b>Total</b>	<b>491.653,02</b>	<b>100,00%</b>

*Fonte: CTF/IBAMA*



A Tabela 7 apresenta a quantidade, em tonelada, e distribuição percentual do total de pneumáticos inservíveis destinados para o cumprimento da meta, por região do País.

**Tabela 7 - Quantidade de pneus inservíveis destinados por região brasileira (2013)**

Região	Destinação (t)	Percentual País
Sudeste	287.403,89	58,46%
Sul	117.890,87	23,98%
Centro-oeste	48.079,83	9,78%
Nordeste	29.245,93	5,95%
Norte	9.032,50	1,84%
<b>Total</b>	<b>491.653,02</b>	<b>100,00%</b>

Fonte: CTF/IBAMA

### *Empresas de destinação de pneumáticos inservíveis nos estados*

As tabelas de 8 a 12 apresentam as empresas destinadoras de cada Estado e o seu percentual de pneumáticos inservíveis destinados para o cumprimento da meta, relativo ao total destinado no País.

**Tabela 8 – Representatividade das empresas de destinação para a Região Norte (2013)**

REGIÃO NORTE		
UF	Empresa Destinadora	Percentual País
AM	AMAZON CLEAN SERVIÇOS DE INCINERAÇÃO LIMITADA	0,84%
AM	ITAUTINGA AGRO INDUSTRIAL S/A	0,53%
AM	ECOMIX- MOAGEM E TRATAMENTO DE RESÍDUOS LTDA.	0,47%
		<b>1,84%</b>

Fonte: CTF/IBAMA

**Tabela 9 – Representatividade das empresas de destinação para a Região Nordeste (2013)**

REGIÃO NORDESTE		
UF	Empresa Destinadora	Percentual País
BA	CCB - CIMPOR CIMENTOS DO BRASIL	1,90%
PI	BOMFIM BORRACHAS LTDA.	1,81%
PB	CCB - CIMPOR CIMENTOS DO BRASIL LTDA	1,30%
AL	CCB - CIMPOR CIMENTOS DO BRASIL S/A	0,48%
CE	VOTORANTIM CIMENTOS N/NE S.A	0,27%
SE	VOTORANTIM CIMENTO N/NE S/A	0,12%
BA	CBL COMÉRCIO E RECICLAGEM DE BORRACHAS LTDA.	0,03%
PI	BON FIM INDUSTRIA E COMERCIO LTDA - ME	0,02%
PB	CBL COMÉRCIO E RECICLAGEM DE BORRACHAS LTDA	0,02%
		<b>5,95%</b>

Fonte: CTF/IBAMA



**Tabela 10 – Representatividade das empresas de destinação para a Região Centro-Oeste (2013)**

<b>REGIÃO CENTRO-OESTE</b>		
<b>UF</b>	<b>Empresa Destinadora</b>	<b>Percentual País</b>
GO	CCB - CIMPOR CIMENTOS DO BRASIL LTDA.	2,91%
MS	INTERCEMENT BRASIL S.A.	2,05%
MT	VOTORANTIM CIMENTOS S.A.	1,89%
MT	ECOPNEU RECICLAGEM DE PNEUS LTDA	1,13%
DF	VOTORANTIM CIMENTOS S.A.	1,10%
MS	ECOPNEU - RECICLAGEM DE PNEUS LTDA.	0,70%
		<b>9,78%</b>

*Fonte: CTF/IBAMA*

**Tabela 11 – Representatividade das empresas de destinação para a Região Sul (2013)**

<b>REGIÃO SUL</b>		
<b>UF</b>	<b>Empresa Destinadora</b>	<b>Percentual País</b>
PR	VOTORANTIM CIMENTOS S. A.	10,89%
PR	PETROLEO BRASILEIRO S/A-PETROBRAS	2,99%
PR	DJ - LAMINAÇÃO DE PNEUS LTDA.	1,65%
RS	CCB-CIMPOR CIMENTOS DO BRASIL S.A.	1,42%
RS	INDUSTRIAL BATISTELLA ARTEFATOS DE BORRACHA LTDA	1,21%
SC	VOTORANTIM CIMENTOS S.A.	1,10%
PR	LAMINADORA DE PNEUS ARICANDUVA LTDA-ME	1,00%
PR	LAMINADORA DE PNEUS CORREIA LTDA.	0,92%
RS	VB RECICLADORA DE PNEUS LTDA.	0,37%
PR	LAMINAÇÃO DE PNEUS MANDAGUARI LTDA	0,36%
RS	ECOTIRES SOLUÇÕES AMBIENTAIS LTDA	0,30%
PR	MA SILVA E GA SILVA LTDA	0,26%
PR	CARLOS ROBERTO PANIZIO & CIA. LTDA.	0,26%
PR	OLIVEIRA & MOSCATELLI LTDA	0,24%
PR	TEMA COMÉRCIO DE PNEUS LTDA	0,23%
SC	PLANETA SERVIÇOS DE RECICLAGEM LTDA	0,18%
PR	INCORMABOL IND. E COM. DE ARTEFATOS BORRACHA LTDA	0,15%
PR	XIBIU COMÉRCIO E RECICLAGEM DE PNEUS LTDA	0,13%
RS	RECICLAGEM DE PNEUS BATISTELLA LTDA	0,11%
PR	EUNICE GOMES DA SILVA - EPP	0,08%
PR	TERBO - TECNOLOGIA EM RECICLAGEM DE BORRACHA LTDA	0,05%
PR	TDF RECICLAGEM DE BORRACHA LTDA	0,05%
SC	TDF RECICLAGEM DE BORRACHA LTDA	0,03%
PR	RECICLAP RECICLAGEM DE PNEUS LTDA ME	0,02%
		<b>23,98%</b>

*Fonte: CTF/IBAMA*



MINISTÉRIO DO MEIO AMBIENTE - MMA  
 INSTITUTO BRASILEIRO DO MEIO AMBIENTE E DOS RECURSOS NATURAIS  
 RENOVÁVEIS - IBAMA  
 RELATÓRIO DE PNEUMÁTICOS 2014 – RESOLUÇÃO CONAMA Nº 416/09

**Tabela 12 - Representatividade das empresas de destinação para a Região Sudeste (2013)**

<b>REGIÃO SUDESTE</b>		
<b>UF</b>	<b>Empresa Destinadora</b>	<b>Percentual País</b>
SP	UTEP DO BRASIL LTDA	9,98%
SP	CBL COMERCIO E RECICLAGEM DE BORRACHAS LTDA.	7,20%
SP	POLICARPO & CIA LTDA	6,04%
SP	CCB - CIMPOR CIMENTOS DO BRASIL LTDA	6,00%
MG	INTERCEMENT BRASIL S.A	3,70%
MG	VOTORANTIM CIMENTOS S.A.	3,26%
MG	LAFARGE BRASIL SA	2,36%
SP	BORCOL INDUSTRIA DE BORRACHA LTDA	2,35%
MG	LAFARGE BRASIL SA	2,31%
RJ	LAFARGE BRASIL S.A.	2,14%
MG	EMPRESA DE CIMENTOS LIZ S/A	2,09%
MG	HOLCIM ( BRASIL ) S. A.	1,77%
SP	VOTORANTIM CIMENTOS S.A.	1,45%
MG	CIMENTO TUPI S/A	1,26%
RJ	RECICLE MAIS INDÚSTRIA COMERCIO DE BORRACHAS LTDA	0,87%
MG	RACRI COMÉRCIO E TRANSPORTES LTDA	0,65%
RJ	SOL NASCENTE IND. COM. DE BORRACHA LTDA ME	0,60%
MG	CBL COMÉRCIO E RECICLAGEM DE BORRACHAS LTDA.	0,59%
RJ	IABL RESÍDUOS ECOLÓGICOS LTDA	0,55%
ES	ITABIRA AGRO INDUSTRIAL S/A	0,53%
MG	RUBBERBRAS LTDA	0,38%
SP	LAMINAÇÃO DE PNEUS NICOLETTI LTDA.	0,32%
SP	TORRE ENGENHARIA E PESQUISA TECNOLOGICA LTDA.	0,26%
MG	IND E COM EXTRAÇÃO DE AREIA KHOURI LTDA	0,25%
SP	SUKAKO FABRICAÇÃO DE ARTEFATOS DE BORRACHA LTDA.	0,23%
RJ	RECICLA 10 REC. IND. COM. E EXP. RES. PNEUM. LTDA	0,20%
MG	LAMINAÇÃO DE PNEUS AMAZONAS LTDA-EPP	0,19%
SP	MORALES & SILVA RECUPERAÇÃO DE MATERIAIS LTDA	0,17%
SP	GONÇALVES & BRESSAN LTDA	0,17%
MG	INTERCEMENT BRASIL S.A	0,15%
SP	CBL COMÉRCIO E RECICLAGEM DE BORRACHAS LTDA.	0,13%
SP	CBL COMÉRCIO E RECICLAGEM DE BORRACHAS LTDA.	0,11%
RJ	CBL COMÉRCIO E RECICLAGEM DE BORRACHAS LTDA.	0,10%
SP	INTERCEMENT BRASIL S/A	0,10%
SP	SENERGEN ENERGIA RENOVAVEL S.A.	0,01%
SP	PNEUS SARAPUI COM. RECICLAGEM BORRACHAS LTDA EPP	0,00%
		<b>58,46%</b>

*Fonte: CTF/IBAMA*



### Pontos de Coleta

O mapa abaixo demonstra a quantidade de pontos de coletas cadastrados, por Estado. Em 2013, foram cadastrados **1571 pontos de coleta** (mil quinhentos e setenta e um), sendo que destes, 989 estão localizados em municípios com população acima de cem mil habitantes. O Anexo I apresenta a relação completa destes pontos de coleta.

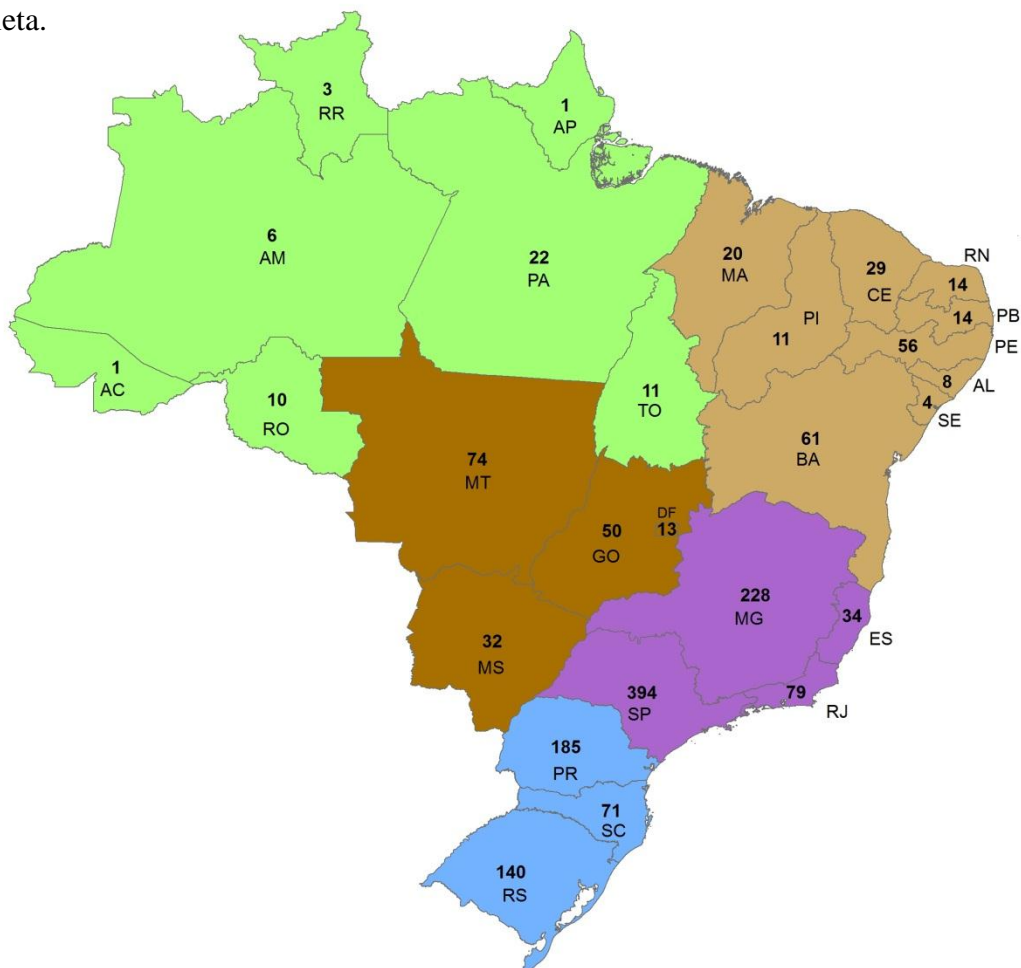

Fonte: CTF/IBAMA

#### Mapa 1 - Pontos de coleta de pneus inservíveis declarados, por Estado.

A lista completa dos pontos de coleta cadastrados pelas empresas também pode ser encontrada na página eletrônica do IBAMA, no link <http://www.ibama.gov.br/areas-tematicas-qa/controle-de-residuos> (seguir até o tema Pneumáticos Inservíveis).

## V. DISCUSSÃO

Em 2013, os fabricantes e importadores de pneus novos comercializaram no mercado nacional aproximadamente 53 milhões de unidades de pneus novos, o equivalente em peso a 764.668,28 toneladas. Houve um aumento de 3.217.517 unidades de pneus novos entre 2012 e 2013. Os gráficos 3 e 4 apresentam esta evolução.

**Gráfico 3 - Evolução do Mercado de Reposição (unidades de pneus novos)**

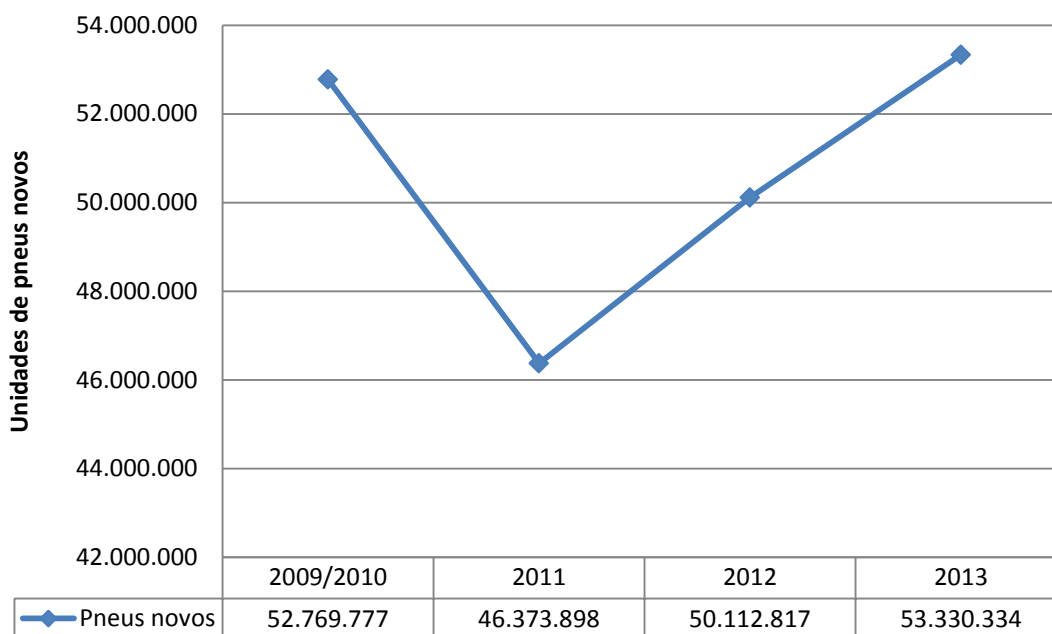

**Gráfico 4 - Evolução do Mercado de Reposição (em toneladas)**





Os períodos anuais aqui comparados para se determinar o cumprimento da Resolução CONAMA nº 416/2009 se iniciam em outubro/2009 a dezembro de 2010, de janeiro a dezembro de 2011, de janeiro a dezembro de 2012 e de janeiro a dezembro de 2013. Por este motivo, os valores apresentados em 2010 são maiores do que os valores de 2011 a 2013, principalmente por causa da mudança na normativa e por causa da soma dos valores do último trimestre de 2009.

Pelo quarto ano consecutivo, os fabricantes de pneumáticos superaram a meta de destinação de pneumáticos, enquanto os importadores continuaram com desempenho abaixo do estabelecido, conforme apresentado no Gráfico 5 abaixo.

**Gráfico 5 - Cumprimento da Meta Nacional de Destinação pelos Fabricantes e Importadores de Pneumáticos (2013)**

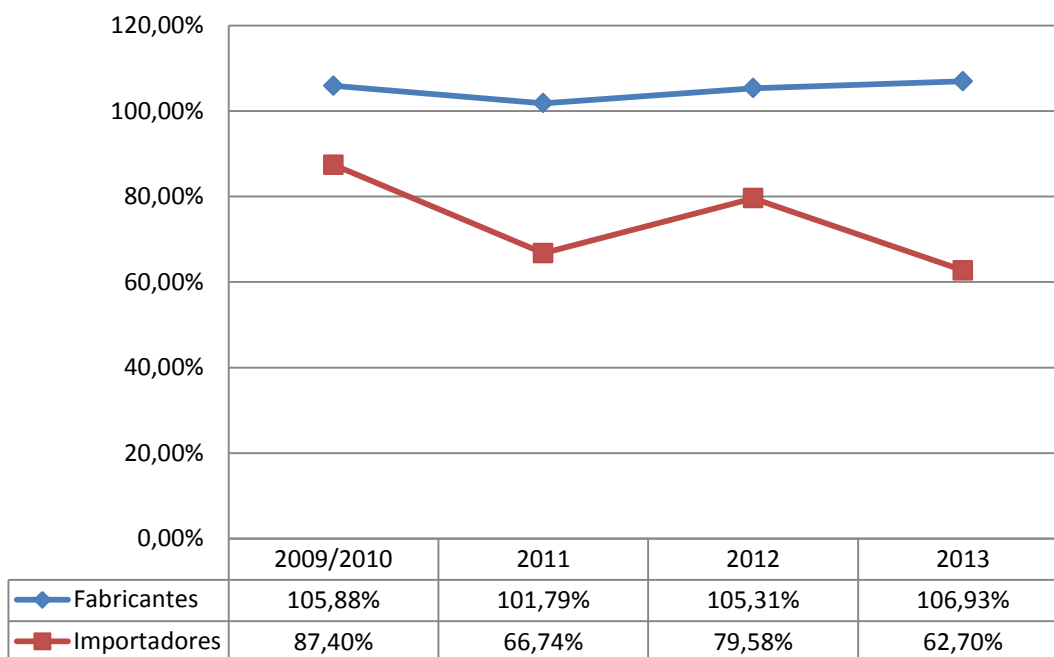

Como a postura de descumprimento da meta de destinação pelos importadores de pneumáticos é recorrente, em 2014 o IBAMA deflagrou ações de fiscalização para verificar as condições das empresas destinadoras, apurando as informações prestadas ao sistema declaratório. Como resultado, 67 empresas foram vistoriadas, 38 notificações foram expedidas, 66 Autos de Infração foram lavrados, totalizando R\$ 731.700,00 (setecentos e trinta e um mil e setecentos Reais) em multas.

Outro importante resultado foi obtido através da auditoria dos dados de destinação de pneumáticos inservíveis, que apurou destinações declaradas por empresas que estão sob investigação, seja por falsa declaração, fraude de documentos ou por irregularidades na execução da atividade de destinação. Isto pode explicar a redução do valor da meta de destinação nacional atingida em 2013, em comparação com o ano de 2012, pois as quantidades declaradas por estas empresas foram desconsideradas neste Relatório de Pneumáticos 2014 - Resolução Conama nº. 416/2009.



relatório.

O cumprimento da meta de destinação nacional manteve-se superior a 90%. Pelos dados apresentados, considera-se que as empresas fabricantes e importadoras de pneus novos alcançaram **91,85%** da meta de destinação nacional calculada para o ano de 2013. O Gráfico 6 apresenta os valores dos anos anteriores, em comparação com 2013.

**Gráfico 6 - Percentual de cumprimento da meta de destinação nacional**

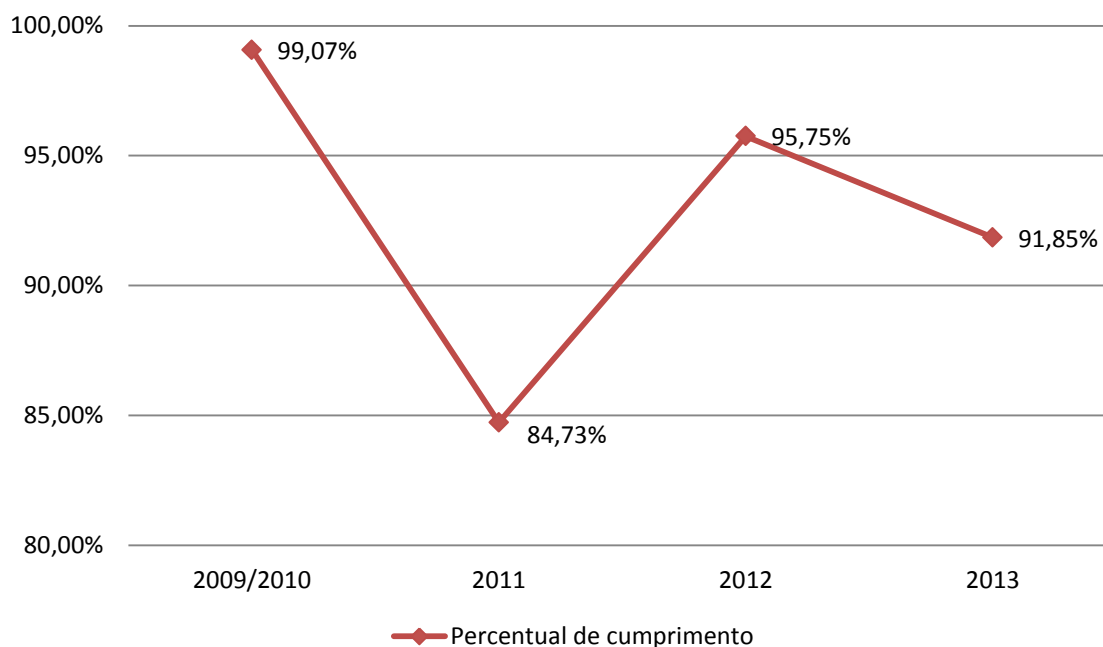

Sobre as tecnologias de destinação ambientalmente adequadas de pneumáticos inservíveis, o coprocessamento em fornos rotativos para produção do clínquer continua sendo a principal tecnologia realizada no País. O Gráfico 7 apresenta as principais tecnologias de destinação e sua representatividade.



**Gráfico 7 - Tecnologias utilizadas na destinação de pneumáticos inservíveis (%)**

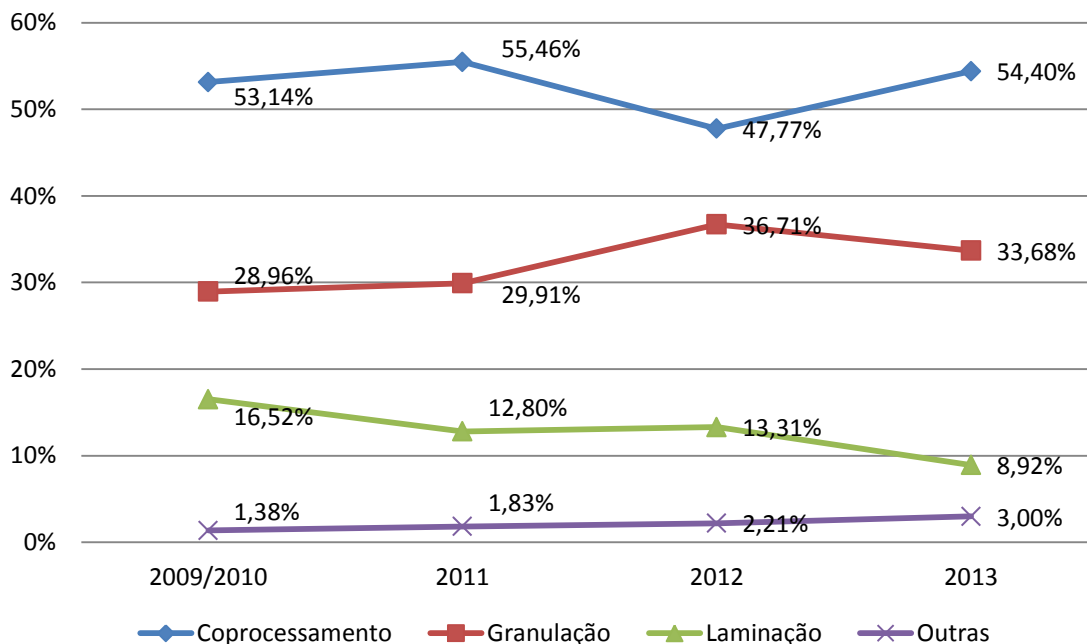

No total, 29 cimenteiras declararam este tipo de destinação ao IBAMA, o que representou 54,40% do total de pneumáticos destinados. Em segundo lugar, permanece a granulação, com 33,68% no ano de 2013. A borracha moída é comercializada como matéria-prima no mercado nacional e também é exportada.



## VI. CONCLUSÃO

---

A coleta e destinação dos pneumáticos inservíveis atende aos objetivos da Política Nacional de Resíduos Sólidos, publicada pela Lei 12.305, de 06 de agosto de 2010. A Lei obriga os fabricantes, importadores, distribuidores e comerciantes de pneus a estruturar e implementar sistemas de logística reversa, mediante retorno dos produtos após o uso pelo consumidor, de forma independente do serviço público de limpeza urbana e de manejo dos resíduos sólidos.

O controle realizado pelo IBAMA da Resolução CONAMA nº 416/2009 tem viabilizado a coleta e a restituição dos resíduos sólidos ao setor empresarial, para reaproveitamento, em seu ciclo ou em outros ciclos produtivos, ou outra destinação final ambientalmente adequada.

Acredita-se que as ações de auditoria e fiscalização deflagradas pelo Ibama terão impactos positivos nos dados de 2015 (ano base 2014), fazendo com que mais importadores cumpram com suas metas de destinação e tirando do mercado empresas inidôneas.

Com este relatório, buscou-se apresentar os dados mais atualizados relacionados ao gerenciamento da cadeia de logística reversa dos pneumáticos inservíveis. Acredita-se que estas informações poderão ser utilizadas na gestão integrada e no gerenciamento ambientalmente adequado dos resíduos sólidos, servindo inclusive como modelo para outros produtos sujeitos à logística reversa.



## VII. Anexo I - Pontos de Coleta de Pneus Inservíveis Cadastrados – 2013

### *Acre*

<i>Município</i>	<i>Estado</i>	<i>Endereço</i>	<i>Capacidade(un)</i>
<b>RIO BRANCO</b>	AC	RODOVIA BR 364, KM 22 ZONAL RURAL (SEMSUR)	2000

### *Alagoas*

<i>Município</i>	<i>Estado</i>	<i>Endereço</i>	<i>Capacidade(un)</i>
<b>ARAPIRACA</b>	AL	RUA EXPEDICIONÁRIOS BRASILEIROS, 2079	2300
<b>ARAPIRACA</b>	AL	RUA RITA LEÃO DE MELO, 92 - CANAFÍSTULA	200
<b>MACEIO</b>	AL	AVENIDA COMENDADOR GUSTAVO PAIVA, 4142	12
<b>MACEIO</b>	AL	AVENIDA DJALMA FRAGOSO DE ALENQUER, 19 - CJ. 1	2000
<b>MACEIO</b>	AL	AVENIDA JUCA SAMPAIO, 97 - BAIRRO DURO	100
<b>MACEIO</b>	AL	AVENIDA MENINO MARCELO, 2380 E - TABULEIRO DOS MARTINS	20
<b>MACEIO</b>	AL	RUA DOUTOR PONTES DE MIRANDA, 131 - CENTRO	200
<b>MACEIO</b>	AL	RUA PROFESSOR JOAQUIM COELHO BEZERRA, ANTARES, QD. 717, LT. 01 E 20	2000

### *Amazonas*

<i>Município</i>	<i>Estado</i>	<i>Endereço</i>	<i>Capacidade(un)</i>
<b>MANAUS</b>	AM	AVENIDA ALTAZ MIRIM, 3037 - COROADO	2300
<b>MANAUS</b>	AM	AVENIDA COSME FERREIRA, 5028 - BAIRRO COROADO 3	100
<b>MANAUS</b>	AM	AVENIDA DOS OITIS, 2179 - DISTRITO INDUSTRIAL	21000
<b>MANAUS</b>	AM	AVENIDA PURAQUEQUARA, 760 - DISTRITO INDUSTRIAL 2	1276
<b>MANAUS</b>	AM	AVENIDA TEFÉ, 453 - CACHOEIRINHA	2000
<b>MANAUS</b>	AM	RUA GABRIEL GONÇALVES, S/Nº - ALEIXO	2000



MINISTÉRIO DO MEIO AMBIENTE - MMA  
 INSTITUTO BRASILEIRO DO MEIO AMBIENTE E DOS RECURSOS NATURAIS  
 RENOVÁVEIS - IBAMA  
 RELATÓRIO DE PNEUMÁTICOS 2014 – RESOLUÇÃO CONAMA Nº 416/09

### Amapá

Município	Estado	Endereço	Capacidade(un)
MACAPA	AP	RODOVIA BR 165 - KM 14 ( LIXEIRA PÚBLICA)	2000

### Bahia

Município	Estado	Endereço	Capacidade(un)
ALAGOINHAS	BA	AVENIDA AIRTON SENNA DA SILVA, S/Nº - ALAGOINHAS VELHO	2300
ALAGOINHAS	BA	RODOVIA BR 101 KM 109, ZONA RURAL	100
ALAGOINHAS	BA	RUA PAULO AFONSO, S/Nº - KENNEDY	200
BARREIRAS	BA	RODOVIA BR 135 -S/Nº - SAÍDA PARA DESIDÉRIO (CONTROLE ZOOSES)	2000
BARREIRAS	BA	RUA SEVERINO VIEIRA, 229 - CENTRO	100
BARREIRAS	BA	RUA WILSON PORTO, 172 - VILA AMORIM	200
BRUMADO	BA	PARQUE DE EXPOSIÇÕES DA FAZENDA SANTA INÊS	2000
CAMACARI	BA	AVENIDA RADIAL A., S/Nº, BAIRRO CAMAÇARI DE DENTRO	200
CAMACARI	BA	ESTRADA VELHA DO MONTE GORDO, KM 2	2000
EUNAPOLIS	BA	AVENIDA LUIS MAGALHÃES, 837, DOUTOR GUSMÃO	100
EUNAPOLIS	BA	RUA BOM JESUS, 33 - ROSA NETO	2000
FEIRA DE SANTANA	BA	AVENIDA EDUARDO FROES MOTA, 1049, PORTÃO I	100
FEIRA DE SANTANA	BA	AVENIDA EDUARDO FROZ DA MOTA, 17654	5000
FEIRA DE SANTANA	BA	AVENIDA SENHOR DOS PASSOS, 980 - CENTRO (PREFEITURA)	2000
FEIRA DE SANTANA	BA	PRAÇA DR. JACKSON AMAURI, 94 - CENTRO	200
FEIRA DE SANTANA	BA	RUA DOM JOÃO VI, 135 – CENTRO	100
GUANAMBI	BA	AVENIDA BARÃO DO RIO BRANCO, 964	12
GUANAMBI	BA	RODOVIA BR 030 - KM 06 - SENTIDO PALMAS DO MONTE ALTO	2000
ILHEUS	BA	AVENIDA ITABUNA, 1668 - CENTRO	100
ILHEUS	BA	AVENIDA ITABUNA, 964 - CENTRO	2000
IPIAU	BA	RUA DOIS DE JULHO, 40 - CENTRO	100
ITABUNA	BA	AVENIDA JUCA LEÃO, 189 - CENTRO COMERCIAL	200
ITABUNA	BA	RUA MANOEL CHAVES, 1050 - LOMATO	2300
ITAGIBA	BA	FAZENDA SANTA RITA S/Nº - ZONA RURAL	30
JEQUIE	BA	AVENIDA GOVERNADOR AURÉLIO VIANA, 674 A - CIDADE NOVA	200
JEQUIE	BA	AVENIDA JOÃO GOULART, 380, JEQUIEZINHO	100
JEQUIE	BA	AVENIDA LOMANTO JÚNIOR, 1064 TERREO	12
JEQUIE	BA	AVENIDA PRESIDENTE JOÃO GULART, 20 -	2000





MINISTÉRIO DO MEIO AMBIENTE - MMA  
 INSTITUTO BRASILEIRO DO MEIO AMBIENTE E DOS RECURSOS NATURAIS  
 RENOVÁVEIS - IBAMA  
 RELATÓRIO DE PNEUMÁTICOS 2014 – RESOLUÇÃO CONAMA Nº 416/09

CENTRO			
<b>JUAZEIRO</b>	BA	RODOVIA LOMANTO JÚNIOR, 1595, CASTELO BRANCO	100
<b>JUAZEIRO</b>	BA	RODOVIA LOMANTO JÚNIOR, QD. C. LOTE 13 E 16 B	2300
<b>LAURO DE FREITAS</b>	BA	RUA B, S/Nº – PITANGUEIRA	200
<b>LAURO DE FREITAS</b>	BA	RUA GUERINO SOUZA FILHO, QUADRA 4 E 5	500
<b>LAURO DE FREITAS</b>	BA	RUA QUEIRA DEUS, 1049, PORTÃO I	100
<b>LAURO DE FREITAS</b>	BA	RUA QUI GAMA DE DENTRO, S/Nº - CENTRAL DE PODAS E ENTULHOS DA PREFEITURA	2300
<b>LUIS EDUARDO MAGALHAES</b>	BA	AVENIDA ENEIDO ALVES DA PAIXÃO, 3414	8
<b>LUIS EDUARDO MAGALHAES</b>	BA	RUA SERGIPE - MIMOSO DO OESTE	2000
<b>PAULO AFONSO</b>	BA	AVENIDA DO AEROPORTO, 15 - JARDIM BAHIA	200
<b>PAULO AFONSO</b>	BA	RUA OTAVIANO LEANDRO DE MORAES, 824 - CENTRO	2000
<b>POCOES</b>	BA	TRAVESSA PAULO MAGALHÃES, 52 - PRIMAVERA	2000
<b>PORTO SEGURO</b>	BA	AVENIDA DOS NAVEGANTES, 951 - CENTRO	2000
<b>PORTO SEGURO</b>	BA	RUA 13 DE MAIO, 03 - CENTRO	200
<b>SALVADOR</b>	BA	AVENIDA CARDEAL AVELAR BRANDÃO VILELLA, 2780 - MATA ESCURA	4000
<b>SALVADOR</b>	BA	AVENIDA DORIVAL CAYMMI, 515 B - ITAPUAN	2300
<b>SALVADOR</b>	BA	AVENIDA PRESIDENTE CASTELO BRANCO, 03 - NAZARÉ	500
<b>SALVADOR</b>	BA	AVENIDA VASCO DA GAMA, 936 – FEDERAÇÃO	500
<b>SALVADOR</b>	BA	RUA A - JAGUARIBE I, QUADRA D, LOTE 07 - BAIRRO CAJAZEIRAS	100
<b>SALVADOR</b>	BA	RUA ARTHUR D ALMEIDA COUTO, 422, LOJA 01 - VILA LAURA	55
<b>SALVADOR</b>	BA	RUA CARLOS BRANDÃO DA SILVA, S/Nº - MATA ESCURA	2300
<b>SALVADOR</b>	BA	RUA DJALMA DUTRA, 117	12
<b>SALVADOR</b>	BA	TRAVESSA DA NIGÉRIA, S/Nº, GALPÃO 05 GRANJAS RURAIS PRESIDENTE VARGAS - PIRAJÁ	15
<b>SAO DESIDERIO</b>	BA	RUA AMAZONAS, QUADRA 18 LOTE 11 - RODA VELHA	2000
<b>SIMÕES FILHO</b>	BA	AVENIDA ENGENHEIRO ELMO CEREIJO DE FARIA, 1571 - BAIRRO CIA 2	2000
<b>SIMÕES FILHO</b>	BA	AVENIDA ENGENHEIRO WALTER ARAGÃO DE SOUZA, 290 - CENTRO	200
<b>SIMÕES FILHO</b>	BA	AVENIDA WASHINGTON LUIS, 223 - CENTRO	100
<b>TEIXEIRA DE FREITAS</b>	BA	AVENIDA GETÚLIO VARGAS, 1721 - BAIRRO MONTE CASTELO	2000



MINISTÉRIO DO MEIO AMBIENTE - MMA  
 INSTITUTO BRASILEIRO DO MEIO AMBIENTE E DOS RECURSOS NATURAIS  
 RENOVÁVEIS - IBAMA  
 RELATÓRIO DE PNEUMÁTICOS 2014 – RESOLUÇÃO CONAMA Nº 416/09

<b>TEIXEIRA DE FREITAS</b>	BA	AVENIDA PRESIDENTE GETÚLIO VARGAS, 1200 - SÃO JOSE	200
<b>TEIXEIRA DE FREITAS</b>	BA	RODOVIA BR 101, KM 878	100
<b>VITORIA DA CONQUISTA</b>	BA	AVENIDA BRUMADO, 477 - BAIRRO BRASIL	100
<b>VITORIA DA CONQUISTA</b>	BA	AVENIDA PRESIDENTE DUTRA, 2204 - BAIRRO BRASIL	100
<b>VITORIA DA CONQUISTA</b>	BA	AVENIDA REGIS PACHECO, 285 - CENTRO	200
<b>VITORIA DA CONQUISTA</b>	BA	RODOVIA CONQUISTA BRUMADO KM 8 (PRÓXIMO AO ATERRO SANITÁRIO)	2000

### *Ceará*

<i>Município</i>	<i>Estado</i>	<i>Endereço</i>	<i>Capacidade(un)</i>
<b>CAUCAIA</b>	CE	AVENIDA CONTORNO LESTE, 512 - NOVA METRÓPOLE	200
<b>CAUCAIA</b>	CE	RODOVIA BR 020 - KM 06, 1370	22000
<b>CAUCAIA</b>	CE	RODOVIA BR 222, 80 - KM 08 – BAIRRO DE SOLIDADE	2300
<b>CRATO</b>	CE	RODOVIA CE 386, 04	100
<b>CRATO</b>	CE	RUA CAMPOS SALES, 1020 - SÃO MIGUEL	2300
<b>CRATO</b>	CE	RUA TRISTÃO GONÇALVES, 250 - CENTRO	200
<b>FORTALEZA</b>	CE	AVENIDA BARAO DE STUDART, 3100 – ALDEOTA	2300
<b>FORTALEZA</b>	CE	AVENIDA MISTER HULL, 4020 A – ANTÔNIO BEZERRA	1500
<b>FORTALEZA</b>	CE	AVENIDA SANTOS DUMONT, 2052	12
<b>FORTALEZA</b>	CE	AVENIDA WASHINGTON SOARES, 5240	12
<b>FORTALEZA</b>	CE	RODOVIA BR 116 , 3300 - GALPAO 4 - MESSEJANA	75000
<b>FORTALEZA</b>	CE	RUA PROFESSOR TEODICO, 212 - MONTESE	4000
<b>FORTALEZA</b>	CE	RUA VALDIR BEZERRA, 99, LAGOA REDONDA	100
<b>IGUATU</b>	CE	RODOVIA 060, Nº 422	100
<b>ITAPIPOCA</b>	CE	AVENIDA ANASTÁCIO BRAGA, 1054 - BAIRRO CENTRO	2300
<b>ITAPIPOCA</b>	CE	AVENIDA MONSENHOR TABOSA, 2724 - MADALENA	200
<b>ITAPIPOCA</b>	CE	RODOVIA BR 116, KM 11 - TRADE PREMIUN	2000
<b>ITAPIPOCA</b>	CE	RODOVIA CE 168, 17 - BAIRRO JULHO 01	45000
<b>JUAZEIRO DO NORTE</b>	CE	AVENIDA LEO SAMPALIO, 08	100
<b>JUAZEIRO DO NORTE</b>	CE	AVENIDA PADRE CICERO, 1693 - CENTRO	200
<b>JUAZEIRO DO NORTE</b>	CE	AVENIDA VIRGILIO TÁVORA, S/Nº - BAIRRO AEROPORTO	2300
<b>MARACANAÚ</b>	CE	AVENIDA PADRE JOSÉ ORLANDO DO VALE, 889	100
<b>MARACANAÚ</b>	CE	RUA DOUTOR MENDEL STEINBRUCH, 3335 A - PAQ N MONDUBIM	200
<b>MARACANAÚ</b>	CE	RUA JAIME PAULINO S/Nº - VIDA NOVA	2000



MINISTÉRIO DO MEIO AMBIENTE - MMA  
 INSTITUTO BRASILEIRO DO MEIO AMBIENTE E DOS RECURSOS NATURAIS  
 RENOVÁVEIS - IBAMA  
 RELATÓRIO DE PNEUMÁTICOS 2014 – RESOLUÇÃO CONAMA Nº 416/09

<b>MARANGUAPE</b>	CE	RUA JOSÉ FERNANDES VIEIRA, 381- CENTRO	100
<b>SOBRAL</b>	CE	AVENIDA IDELFONSO, Nº 1064 – BAIRRO CAMPO DOS VELHOS	2300
<b>SOBRAL</b>	CE	AVENIDA LUCIA SABOIA, S/Nº	100
<b>SOBRAL</b>	CE	RODOVIA BR 222, KM 223	85000
<b>SOBRAL</b>	CE	RUA DOM JOSÉ TUPINAMBÁ DA FROTA, 1739 - CENTRO	200

### *Distrito Federal*

<i>Município</i>	<i>Estado</i>	<i>Endereço</i>	<i>Capacidade(un)</i>
<b>BRASILIA</b>	DF	A.I. A. SUL QUADRA 5C, LOTE 01, LOJA 01, GUARÁ	150
<b>BRASILIA</b>	DF	ADE CONJUNTO 24, LOTE 01 – TAGUATINGA SUL	100
<b>BRASILIA</b>	DF	CRS 515, BLOCO C, LOJA 21	100
<b>BRASILIA</b>	DF	CSD 06 LOTE 34 LOJA 02 - TAGUATINGA	100
<b>BRASILIA</b>	DF	CSE 06, LOTE 94	800
<b>BRASILIA</b>	DF	GRANJA DO TORTO - PARQUE DE EXPOSIÇÕES	2000
<b>BRASILIA</b>	DF	QNE 35, LOTE 24, LOJA 01	2000
<b>BRASILIA</b>	DF	QS 05, RUA 311, LOTE 11 - ÁGUAS CLARAS	100
<b>BRASILIA</b>	DF	QUADRA 01, LOTE 05 - BAIRRO MONT SERRAT – CIDADE DE NOVO GAMA-DF	2000
<b>BRASILIA</b>	DF	S.I.A TRECHO 4, LOTES 240/250	12
<b>BRASILIA</b>	DF	SHCS CR QUADRA 515, BL. C, LJ 24	10
<b>BRASILIA</b>	DF	ST SIA SUL, QUADRA 5C AE35 E 36	10
<b>BRASILIA</b>	DF	TRECHO 1, CJ. 04, LT 20, PARTE A, LOJA 21 - POLO DE DESENV. JK - STA. MARIA	100

### *Espírito Santo*

<i>Município</i>	<i>Estado</i>	<i>Endereço</i>	<i>Capacidade(un)</i>
<b>ARACRUZ</b>	ES	CENTRO INDUSTRIAL DE ARACRUZ – BAIRRO BELA VISTA	2000
<b>CACHOEIRO DE ITAPEMIRIM</b>	ES	AVENIDA FREDERICO AUGUSTO COZER, S/Nº	2000
<b>CACHOEIRO DE ITAPEMIRIM</b>	ES	RODOVIA CACHOEIRO X ALEGRE, KM 1	100
<b>CARIACICA</b>	ES	RODOVIA 262, S/Nº, CAMPO GRANDE	100
<b>CARIACICA</b>	ES	RODOVIA GOVERNADOR JOSE SETE, 935, KM 01	100
<b>COLATINA</b>	ES	ATERRO SANITÁRIO DE COLATINA, RODOVIA. BR 259 - LOCALIDADE CÓRREGO ESTRELA COLINA	2300
<b>COLATINA</b>	ES	AVENIDA BRASIL, 1420 - BAIRRO MARIA DAS GRAÇAS	100
<b>COLATINA</b>	ES	AVENIDA PRESIDENTE CASTELO BRANCO, S/Nº – BAIRRO NOSSA SENHORA APARECIDA	2000
<b>GUARAPARI</b>	ES	AVENIDA JONES DOS SANTOS NEVES, 2996 - MUQUIÇABA	2000



MINISTÉRIO DO MEIO AMBIENTE - MMA  
 INSTITUTO BRASILEIRO DO MEIO AMBIENTE E DOS RECURSOS NATURAIS  
 RENOVÁVEIS - IBAMA  
 RELATÓRIO DE PNEUMÁTICOS 2014 – RESOLUÇÃO CONAMA Nº 416/09

<b>GUARAPARI</b>	ES	LOTEAMENTO SANTA IZABEL, QUADRA 18 (LOTES 13, 14, 15, E 17) – BAIRRO PEROCÃO	2000
<b>ICONHA</b>	ES	AVENIDA MANOEL JAQUES SOARES - S/Nº - JARDIM JANDIRA	2300
<b>LINHARES</b>	ES	AVENIDA SAMUEL BATISTA CRUZ, 3830 - JOSÉ RODRIGUES	100
<b>LINHARES</b>	ES	RUA JOSÉ PESTH 550 – SHEL	2300
<b>MARATAIZES</b>	ES	AVENIDA RUBENS RANGEL, S/Nº	2000
<b>MONTANHA</b>	ES	RODOVIA ES 209 – TRECHO MONTANHA X MUCURICI, S/Nº	2000
<b>PINHEIROS</b>	ES	RODOVIA PINHEIROS X MONTANHA, S/Nº - BAIRRO PINHEIRINHO	2000
<b>SAO GABRIEL DA PALHA</b>	ES	CÓRREGO PALMEIRAS, ZONA RURAL	2000
<b>SAO MATEUS</b>	ES	RODOVIA 101, 907, KM 67 - BAIRRO VILA NOVA	100
<b>SAO MATEUS</b>	ES	RODOVIA BR 101 KM 60 - ESTRADA DE ACESSO AO MUNICÍPIO DE CONCEIÇÃO DA BARRA	2000
<b>SERRA</b>	ES	AVENIDA GONÇALVES DIAS, 270 - JARDIM LIMOEIRO	20
<b>SERRA</b>	ES	RODOVIA BR 101 NORTE - KM 265	2000
<b>SERRA</b>	ES	RUA CONSELHEIRO PENA, 275 - NOVA CARAPINA I	Não informada
<b>SERRA</b>	ES	RUA EUDES SCHERRER DE SOUSA, 2001 - LARANJEIRAS	26
<b>SERRA</b>	ES	RUA SÃO JOSÉ, 124 - JARDIM LIMOEIRO	100
<b>SERRA</b>	ES	AVENIDA SEGUNDA, 972	12
<b>VILA VELHA</b>	ES	AVENIDA CARLOS LINDEMBERG, 4678 - NOSSA SENHORA DA PENHA	100
<b>VILA VELHA</b>	ES	AVENIDA CARLOS LINDENBERG, 5001 – ALECRIM	2000
<b>VILA VELHA</b>	ES	RUA ALMIRANTE ADALBERTO NUNES, 1120 - VILA MURY	2000
<b>VILA VELHA</b>	ES	RUA NOVO MUNDO, 203 - RIO MARINHO	2000
<b>VITORIA</b>	ES	AVENIDA LEITÃO DA SILVA, 1645 LOJA 2 - BAIRRO ITARARÉ	20
<b>VITORIA</b>	ES	RUA CARLOS ALVES, 78, LOJA - BENTO FERREIRA	100
<b>VITORIA</b>	ES	RUA NOSSA SENHORA DA PENHA – BAIRRO SANTA HELENA	42
<b>VITORIA</b>	ES	RUA SÃO SEBASTIÃO, 405 – RESISTÊNCIA	2000
<b>VITORIA</b>	ES	USINA DE TRIAGEM E COMPOSTAGEM DE VITÓRIA - RUA SÃO SEBASTIÃO, 405	2000

### Goiás

<i>Município</i>	<i>Estado</i>	<i>Endereço</i>	<i>Capacidade(un)</i>
<b>AGUAS LINDAS DE GOIAS</b>	GO	QUADRA 47, LOTE 5 SETOR 1	100
<b>AGUAS LINDAS DE GOIAS</b>	GO	RUA SEM NOME QUADRA 1 LOTE 3 SETOR 9	2000
<b>ALEXANIA</b>	GO	AVENIDA BRASILIA, QD. 5 - SETOR GERALDO	2000



MINISTÉRIO DO MEIO AMBIENTE - MMA  
 INSTITUTO BRASILEIRO DO MEIO AMBIENTE E DOS RECURSOS NATURAIS  
 RENOVÁVEIS - IBAMA  
 RELATÓRIO DE PNEUMÁTICOS 2014 – RESOLUÇÃO CONAMA Nº 416/09

JAIME			
<b>ANAPOLIS</b>	GO	AVENIDA BELO HORIZONTE, QD. D - LOTE 29 - SANTO ANDRÉ	2000
<b>ANAPOLIS</b>	GO	AVENIDA BRASIL SUL, 585	100
<b>ANAPOLIS</b>	GO	AVENIDA BRASIL SUL, 6345 – BAIRRO BATISTA	130
<b>ANAPOLIS</b>	GO	RUA ENG PORTELA, 2630	800
<b>ANAPOLIS</b>	GO	RUA JOSE MACHADO DA S. JUNIOR, QD 02 LOTE 6 S/Nº	100
<b>APARECIDA DE GOIANIA</b>	GO	AVENIDA DOM PEDRO I QUADRA 17 LOTE 12 - BAIRRO CARDOSO	2000
<b>APARECIDA DE GOIANIA</b>	GO	RODOVIA BR 153, KM 1293 – VILA ADÉLIA	100
<b>CATALAO</b>	GO	RODOVIA GO 210, KM 05 – GALPÃO DO ATERRO SANITÁRIO	2000
<b>CERES</b>	GO	SAÍDA PARA O CARMO DO RIO VERDE - GO 154 KM 3	2000
<b>FORMOSA</b>	GO	AVENIDA LAGOA FEIA, N781 – BAIRRO FORMOZINHA	75
<b>FORMOSA</b>	GO	PRAÇA RUI BARBOSA, 208 (PREFEITURA)	2000
<b>GOIANESIA</b>	GO	RUA 02, S/Nº	2000
<b>GOIANIA</b>	GO	AVENIDA INDEPENDENCIA, 5542 QD 70, A, LT 07 A	12
<b>GOIANIA</b>	GO	AVENIDA PEDRO LUDOVICO TEIXEIRA, 4241, PARQUE OESTE	100
<b>GOIANIA</b>	GO	AVENIDA T6, 15 QD 18 LT16	800
<b>GOIANIA</b>	GO	AVENIDA T-7, Nº 563 LT. 02 E 03	10
<b>GOIANIA</b>	GO	AVENIDA VERA CRUZ, QD 17 LT 15, Nº 455 - JARDIM GUANABARA	2000
<b>GOIANIA</b>	GO	RUA 0085, 2848 QD 222 LT 05	12
<b>GOIATUBA</b>	GO	RUA MARANHÃO, 2580	2000
<b>GOUVELANDIA</b>	GO	RODOVIA GO 206, S/Nº – GALPÃO 03	2000
<b>HIDROLANDIA</b>	GO	AVENIDA TRANSBRASILIANA, QD. 06, LT. 09 - JARDIM FREI LEOPODO	2000
<b>IPAMERI</b>	GO	AVENIDA ANHANGUERA, 1 - SETOR AGROINDUSTRIAL	2000
<b>ITAPURANGA</b>	GO	KM 5 - À MARGEM ESQUERDA DA RODOVIA GO 230 ITAPURUNGA/CAIÇARA - APÓS CRUZAMENTO EST. VIC	2000
<b>ITUMBIARA</b>	GO	AVENIDA AFONSO PENA, Nº.144 - BAIRRO JARDIM AMÉRICA	100
<b>ITUMBIARA</b>	GO	AVENIDA ITUMBIARA, S/Nº - BAIRRO SANTA RITA	2000
<b>ITUMBIARA</b>	GO	RUA SEBASTIÃO JOSÉ XAVIER, Nº. 15 – KARFAN	20
<b>JARAGUA</b>	GO	RODOVIA GO 080 - SENTIDO JARAGUÁ AO DISTRITO DE MIRILÂNDIA - ZR	2000
<b>JATAI</b>	GO	AVENIDA GOIÁS, S/Nº - SETOR INDÚSTRIAL,	2000
<b>JATAI</b>	GO	BROKLIN NOVO	2000
<b>LUZIANIA</b>	GO	AVENIDA JOAQUIM BRAZ DE QUEIROZ, QD 181 LOTE 03 - PARQUE ESTRELA DALVA III	100
<b>LUZIANIA</b>	GO	PRAÇA NILSON CARNEIRO LOBO, 34 CENTRO	2000
<b>MINEIROS</b>	GO	RODOVIA BR 364 KM 296 LT 08 - DISTRO	2000



MINISTÉRIO DO MEIO AMBIENTE - MMA  
 INSTITUTO BRASILEIRO DO MEIO AMBIENTE E DOS RECURSOS NATURAIS  
 RENOVÁVEIS - IBAMA  
 RELATÓRIO DE PNEUMÁTICOS 2014 – RESOLUÇÃO CONAMA Nº 416/09

AGROINDUSTRIAL			
<b>NIQUELANDIA</b>	GO	AVENIDA BRASIL, S/Nº - JARDIM ATLANTICO	2000
<b>PARANAIGUARA</b>	GO	RODOVIA GO 164 - ACESSO A 5KM PARANAIGUARA-GO À QUIRINÓPOLIS – GO	2300
<b>PORTEIRAO</b>	GO	RUA RIO TURVO (ESQUINA COM A RUA CUIABÁ)	2000
<b>QUIRINOPOLIS</b>	GO	PRAÇA DOS TRÊS PODERES - 88 – CENTRO	2000
<b>RIO VERDE</b>	GO	ATERRO SANITÁRIO - RODOVIA BR 452 - KM 11,5	2300
<b>RIO VERDE</b>	GO	AVENIDA PAUZANES DE CARVALHO S/Nº - PAUZANES	20
<b>RIO VERDE</b>	GO	AVENIDA PRESIDENTE VARGAS, 3058 - BAIRRO VILA MARIA	2000
<b>SAO MIGUEL DO ARAGUAIA</b>	GO	RUA 13, ESQ. COM RUA 19 - SETOR AEROPORTO	2000
<b>SÃO SIMÃO</b>	GO	AVENIDA RIO CLARO - QUADRA, 04 - LOTE 20 - SETOR COMERCIAL SUL	2000
<b>TRINDADE</b>	GO	AVENIDA JK 1444 VILA PAETER BR 060	20
<b>TRINDADE</b>	GO	PRAÇA DOS ROMEIROS, 146, VILA CARVELO	100
<b>URUACU</b>	GO	RODOVIA BR 153 - KM 198	2000
<b>VALPARAISO DE GOIAS</b>	GO	QUADRA 08 - ÁREA ESPECIAL, S/Nº - ETAPA D	2000
<b>VALPARAISO DE GOIAS</b>	GO	QUADRA 52 LOTE 02 S/Nº -PARQUE ESPLANADA I	100
<b>VIANOPOLIS</b>	GO	AVENIDA ANTÔNIO JOSÉ QUINAN, S/Nº - GARAGEM DA PREFEITURA	2000

### Maranhão

<i>Município</i>	<i>Estado</i>	<i>Endereço</i>	<i>Capacidade(un)</i>
<b>ACAILANDIA</b>	MA	AVENIDA BERNARDO SAYAO, 1654	2000
<b>ACAILANDIA</b>	MA	AVENIDA SANTA LUZIA 520, JARDIM ALAH	200
<b>CAXIAS</b>	MA	AVENIDA NEREU BITENCOURT, S/Nº - CENTRO	100
<b>CAXIAS</b>	MA	AVENIDA PIRAJA, 827 – PIRAJA	2000
<b>CAXIAS</b>	MA	RODOVIA BR 316 – POSTO SANTA RITA, 508	2000
<b>CODO</b>	MA	AVENIDA SANTOS DUMONT, 3564 – SAO SEBASTIAO	2000
<b>CODO</b>	MA	RODOVIA BR 316 – KM 17 – EM FRENTE AO POSTO DE SAÚDE	2000
<b>IMPERATRIZ</b>	MA	AVENIDA BABAÇULANDIA, 207, ENTRONCAMENTO	20
<b>IMPERATRIZ</b>	MA	RODOVIA BR 010, 1625. ENTROCAMENTO	2000
<b>IMPERATRIZ</b>	MA	RUA PARANÁ 132 A - MARANHÃO NOVO	2000
<b>PACO DO LUMIAR</b>	MA	ESTRADA DE RIBAMAR KM 08 CASA 30 -VILA NAZARE	100
<b>SAO JOSE DE RIBAMAR</b>	MA	AVENIDA CLODOMIR CARDOSO, 1510, LOJA 01	100
<b>SAO JOSE DE RIBAMAR</b>	MA	ESTRADA DE RIBAMAR - KM 5 – Nº 35	2000
<b>SAO LUIS</b>	MA	AVENIDA DOS PORTUGUESES, S/Nº - SUPERINTENDÊNCIA DE LIMPEZA PÚBLICA - SEMSUR	2000



MINISTÉRIO DO MEIO AMBIENTE - MMA  
 INSTITUTO BRASILEIRO DO MEIO AMBIENTE E DOS RECURSOS NATURAIS  
 RENOVÁVEIS - IBAMA  
 RELATÓRIO DE PNEUMÁTICOS 2014 – RESOLUÇÃO CONAMA Nº 416/09

<b>SAO LUIS</b>	MA	AVENIDA GUAJAJARAS, 21 QUADRA 64	12
<b>SAO LUIS</b>	MA	AVENIDA GUAJAJARAS, 348 – TIRIRICAL	75
<b>SAO LUIS</b>	MA	AVENIDA SENADOR VITORINO FREIRE, 1957 - AREINHA ROD BR 316 KM	30
<b>TIMON</b>	MA	AVENIDA JAIME RIOS, 38, PARQUE PIAUÍ	100
<b>TIMON</b>	MA	AVENIDA PRESIDENTE MÉDICI, 5425 - CAJUEIRO	2000
<b>TIMON</b>	MA	RODOVIA BR 316, S/Nº - BAIRRO PARQUE ALVORADA	100

### *Minas Gerais*

<i>Município</i>	<i>Estado</i>	<i>Endereço</i>	<i>Capacidade(un)</i>
<b>ALFENAS</b>	MG	RUA JOSÉ FLORENTINO RIBEIRO, 10 - JARDIM NOVA AMERICA	2000
<b>ANDRELANDIA</b>	MG	RUA JOSÉ DE ANDRADE GODINHO, S/Nº	2000
<b>ARACAI</b>	MG	RUA DOUTOR TEOFILIO, 287 – CENTRO	2000
<b>ARAGUARI</b>	MG	RUA SUDARIO RODRIGUES GOMES,101 – SALA 01	100
<b>ARAGUARI</b>	MG	RUA VIRGÍLIO DE MELO FRANCO, 550 – CENTRO (PREFEITURA)	2000
<b>ARAXA</b>	MG	RUA RITA CASSULINA DOS ANJOS, 770 - FERTIZA	2000
<b>ARCOS</b>	MG	ESTAÇÃO DE TRATAMENTOS DE RESÍDUOS SÓLIDOS AMÂNCIO ALVES PEREIRA	2000
<b>AREADO</b>	MG	RUA MONSENHOR FARIA, S/Nº – CENTRO (DEPÓSITO MUNICIPAL)	2000
<b>ARINOS</b>	MG	AVENIDA ARISTÓTELES FERNANDES VALADARES, 71 – PRIMAVERA I	2000
<b>ARINOS</b>	MG	CHÁCARA MANGUES	2000
<b>BALDIM</b>	MG	RUA CAROLINA FÉLIX, S/Nº	2000
<b>BARBACENA</b>	MG	RODOVIA BR 265 KM 10,5 – ATERRO CONTROLADO PELO DEMASA	2000
<b>BARBACENA</b>	MG	RUA SETE DE SETEMBRO,466 – CENTRO	100
<b>BELO HORIZONTE</b>	MG	AVENIDA ANTONIO CARLOS, 521	12
<b>BELO HORIZONTE</b>	MG	AVENIDA BARÃO HOMEM DE MELO, 2677	12
<b>BELO HORIZONTE</b>	MG	AVENIDA FRANCISCO SA, 726 – PRADO	100
<b>BELO HORIZONTE</b>	MG	RODOVIA BR 040 KM 331, CENTRAL DE TRATAMENTO DE RESÍDUOS SÓLIDOS – CTRS, JD. FILADÉLFIA	2000
<b>BELO HORIZONTE</b>	MG	RUA AVEIRO, 345 – SÃO FRANCISCO	100
<b>BETIM</b>	MG	AVENIDA BANDEIRANTES, 1315 – VILA RECREIO	2000
<b>BETIM</b>	MG	RODOVIA BR 381 - FERNÃO DIAS, KM 4832	100
<b>BETIM</b>	MG	RODOVIA BR 381 KM 492, CTCR- ATERRO SANITÁRIO, GALPAO CENTRAL 2	2000
<b>BETIM</b>	MG	RUA TEXACO, 80 - BAIRRO INDUSTRIAL	100
<b>BOA</b>	MG	PÁTIO MUNICIPAL RUA ALAGOAS - BAIRRO	2000



MINISTÉRIO DO MEIO AMBIENTE - MMA  
 INSTITUTO BRASILEIRO DO MEIO AMBIENTE E DOS RECURSOS NATURAIS  
 RENOVÁVEIS - IBAMA  
 RELATÓRIO DE PNEUMÁTICOS 2014 – RESOLUÇÃO CONAMA Nº 416/09

<b>ESPERANÇA</b>		MARINGÁ - ANTIGAS INSTALAÇÕES DO MATADOURO	
<b>BOCAIUVA</b>	MG	AVENIDA LUIZ ANTÔNIO MONTEIRO, 600 - CENTRO	2000
<b>BOM DESPACHO</b>	MG	RUA MAESTRO COIMBRA, 28 - ESPLANADA	2000
<b>BOM JESUS DA PENHA</b>	MG	RUA DAVID DE ANDRADE, S/Nº	2000
<b>BRASILANDIA DE MINAS</b>	MG	RODOVIA BR - MG 181, S/Nº BAIRRO PORTO	2000
<b>BRUMADINHO</b>	MG	RUA DA PASSARELA S/Nº - BAIRRO JOSÉ HENRIQUES	2000
<b>BUENOPOLIS</b>	MG	PRAÇA FREI HENRIQUE CIULI, S/Nº – CENTRO	2000
<b>BURITIS</b>	MG	AVENIDA PEDRO VALADARES VERSIANE, S/Nº - SEDE DA GARAGEM MUNICIPAL	2000
<b>CAETE</b>	MG	AVENIDA JOÃO PINHEIRO, 20 - CENTRO	2000
<b>CAMPINA VERDE</b>	MG	AVENIDA RUA 20, 1.336	2000
<b>CAMPO BELO</b>	MG	RODOVIA BR-354, KM 556, VILA MATILDE	2000
<b>CAPELA NOVA</b>	MG	RUA VIGÁRIO FERREIRA - GARAGEM MUNICIPAL	2000
<b>CAPELINHA</b>	MG	RODOVIA MG 120 - 600, S/Nº - PLANALTO	2000
<b>CAPITOLIO</b>	MG	RODOVIA KM 01 DA ESTRADA DE CAPITÓLIO A GUAPÉ	2000
<b>CARATINGA</b>	MG	RUA CORONEL ANTÔNIO DA SILVA, 700 - CENTRO	2000
<b>CARMO DE MINAS</b>	MG	RODOVIA BR 460, S/Nº - KM 62 - PALMELA	2000
<b>CARMO DO CAJURU</b>	MG	RUA JOSÉ DEMÉTRIO COELHO, S/Nº - ZONA RURAL	2000
<b>CARMO DO PARANAIBA</b>	MG	AVENIDA GOVERNADOR VALADARES, 67	2000
<b>CARMOPOLIS DE MINAS</b>	MG	RUA MARIA DE LOURDES COSTA, 29	2000
<b>CARNEIRINHO</b>	MG	FAZENDA BOM SUCESSO, DENTRO DA ÁREA DO ATERRO CONTROLADO A 2 KM DE CARNEIRINHO	2000
<b>CARVALHOS</b>	MG	RUA JOSÉ MELCHIADES DA SILVA, 121	2000
<b>CATUTI</b>	MG	PRAÇA PRESIDENTE VARGAS, 01 - CENTRO	2000
<b>CLAUDIO</b>	MG	RUA SÃO LUCAS - PARQUE DE EXPOSIÇÃO - BELA VISTA	2000
<b>CONGONHAL</b>	MG	ESTRADA VICINAL, S/Nº - MATADOURO	2000
<b>CONGONHAS</b>	MG	AVENIDA MARECHAL FLORIANO, 377- CHACREAMENTO ÁGUA BOA - ATERRO MUNICIPAL	2000
<b>CONSELHEIRO O LAFAIETE</b>	MG	RODOVIA BR 040 - KM 662, Nº 22355	2000
<b>CONSELHEIRO O LAFAIETE</b>	MG	<b>RUA DOMINGOS RAMOS , 234 – LETRA A MORRO</b>	100
<b>CONSELHEIRO O LAFAIETE</b>	MG	RUA VALERIO EUGENIO, 399	12
<b>CONSELHEIRO O LAFAIETE</b>	MG	RUA WENCESLAU BRAS, 210 -SÃO SEBASTIÃO	100
<b>CONTAGEM</b>	MG	AVENIDA DOUTOR ANTONIO CHAGAS DINIZ , 1232 - CIDADE INDUSTRIAL	100





MINISTÉRIO DO MEIO AMBIENTE - MMA  
 INSTITUTO BRASILEIRO DO MEIO AMBIENTE E DOS RECURSOS NATURAIS  
 RENOVÁVEIS - IBAMA  
 RELATÓRIO DE PNEUMÁTICOS 2014 – RESOLUÇÃO CONAMA Nº 416/09

<b>CONTAGEM</b>	MG	RODOVIA BR 040, S/Nº KM 688, PAVILHÃO V, LOJA 21	12
<b>CONTAGEM</b>	MG	RUA PORTUGAL, 18	2000
<b>CONTAGEM</b>	MG	VIA EXPRESSA DE CONTAGEM, 4800 - JARDIM MARROCOS	100
<b>CONTAGEM</b>	MG	VIA GASTAO CAMARGOS, 850	1000
<b>CORINTO</b>	MG	RUA VICTOR VIANNA, S/Nº	2000
<b>COROMANDEL</b>	MG	RUA JOÃO AMARAL, 136 - SANTA MARIA	2000
<b>CORONEL FABRICIANO</b>	MG	AVENIDA DOUTOR JOSÉ DE MAGALHÃES PINTO, 748	100
<b>CORONEL FABRICIANO</b>	MG	RUA NOVA ALMEIDA, 60 – GIOVANINI	2000
<b>CRISTIANO OTONI</b>	MG	RUA JOAQUIM RIBEIRO DE CASTRO - PÁTIO DA PREFEITURA MUNICIPAL	2000
<b>CRUCILANDIA</b>	MG	RUA SÃO VICENTE, 03 - VILA VICENTINA	2000
<b>DIAMANTINA</b>	MG	RUA NOSSA SENHORA DE LOURDES, 4161 - PALHA	2000
<b>DIVINOPOLIS</b>	MG	RUA JOSÉ BALBINO PEREIRA, 171 - ESPÍRITO SANTO	2000
<b>DIVINOPOLIS</b>	MG	RUA PERNAMBUCO, 1240 - CENTRO	100
<b>DIVINOPOLIS</b>	MG	RUA PERNAMBUCO, 1373	12
<b>ENGENHEIRO NAVARRO</b>	MG	RUA OLHOS D'ÁGUA, 75, USINA DE RECICLAGEM DO MUNICÍPIO DE ENGENHEIRO NAVARRO	2000
<b>ENTRE RIOS DE MINAS</b>	MG	ESTRADA PÚBLICA PARA POVOADOS DOS COELHOS - PRÓXIMO AO RIO BRUMADO NA ZONA RURAL	2000
<b>ESPERA FELIZ</b>	MG	ESTRADA PARA CAIANA, KM 02, CAICEF	2000
<b>ESTRELA DO SUL</b>	MG	RUA ADELINO BORGES, 352	2000
<b>FERVEDOURO</b>	MG	RODOVIA BR 116 - KM 654 - LOTEAMENTO DNER - S/Nº	2000
<b>FORMIGA</b>	MG	RUA RIO JAGUARIBE - SAUDADE - SETOR 01 QUADRA 122 LOTE 24	2000
<b>FRUTA DE LEITE</b>	MG	RODOVIA ESTADUAL LMG 626	2000
<b>FRUTAL</b>	MG	RUA SILVIANO BRANDÃO, 293	2000
<b>GOVERNADOR VALADARES</b>	MG	RUA CHAFIC HOMAIDAN, 1717	12
<b>GOVERNADOR VALADARES</b>	MG	RUA MARECHAL FLORIANO, 905 - PREFEITURA	2000
<b>GOVERNADOR VALADARES</b>	MG	RUA MARECHAL TEODORO, 423 - CENTRO	100
<b>GUARDA-MOR</b>	MG	BECO DOS BOIADEIROS, S/Nº	2000
<b>GUAXUPE</b>	MG	AVENIDA PRESIDENTE TANCREDO NEVES, S/Nº	2000
<b>IBIA</b>	MG	AVENIDA TANCREDO NEVES, 633 - CENTRO	2000
<b>IBIRITE</b>	MG	RUA PROFESSOR VICENTE DE OLIVEIRA TORRES, 500 – VILA ROSÁRIO	2000
<b>IBIRITE</b>	MG	RUA SÃO PAULO, 170 - CENTRO	75
<b>IGARAPE</b>	MG	AVENIDA PERINA VENCESLAU DO PRADO, 585 - ITATIAIUÇU	2000



MINISTÉRIO DO MEIO AMBIENTE - MMA  
 INSTITUTO BRASILEIRO DO MEIO AMBIENTE E DOS RECURSOS NATURAIS  
 RENOVÁVEIS - IBAMA  
 RELATÓRIO DE PNEUMÁTICOS 2014 – RESOLUÇÃO CONAMA Nº 416/09

<b>IPATINGA</b>	MG	AVENIDA MONTEIRO LOBATO,475 - CIDADE NOBRE	100
<b>IPATINGA</b>	MG	RUA GRACILIANO RAMOS, 725 - CIDADE NOBRE	2300
<b>IPATINGA</b>	MG	RUA JACARANDA, 435	12
<b>IPATINGA</b>	MG	RUA SIMON BOLIVAR, 719 - CIDADE NOBRE, PÁTIO DA SUPLAN	
<b>IPATINGA</b>	MG	RUA VISCONDE DE MAUA, 745 - CIDADE NOBRE	100
<b>ITABIRA</b>	MG	AVENIDA CARLOS DRUMOND DE ANDRADE, 129 - CENTRO	100
<b>ITABIRA</b>	MG	AVENIDA VEREADOR OSORIO SAMPAIO, 410	100
<b>ITABIRA</b>	MG	RUA JOSÉ BASÍLIO CAETANO, 369 - PANORAMA	2000
<b>ITABIRA</b>	MG	RUA JOSÉ BASÍLIO CAETANO, SNº - PANORAMA	2000
<b>ITABIRITO</b>	MG	AVENIDA QUEIROZ JÚNIOR, 635 - (PREFEITURA)	2000
<b>ITAGUARA</b>	MG	RUA FRANCISCO HILÁRIO, S/Nº	2000
<b>ITAMARANDIBA</b>	MG	TRAVESSA NOVE DE JULHO, 64 - SÃO GERALDO	2000
<b>ITATIAIUCU</b>	MG	RUA SÃO SEBASTIÃO, 272 - CENTRO	2000
<b>ITAUNA</b>	MG	AVENIDA OLIMPO NOLASCO, 428 - GONÇALVES NOGUEIRA	2000
<b>ITUJUBA</b>	MG	AVENIDA GOVERNADOR JOSÉ MAGALHÃES PINTO, 1397 - IPIRANGA	2000
<b>ITURAMA</b>	MG	BARRACÃO LOCALIZADO AO LADO DO MATADOURO MUNICIPAL	2000
<b>JANAUBA</b>	MG	AVENIDA CASTELO BRANCO, S/Nº - CENTRO	2000
<b>JANAUBA</b>	MG	RUA ILLDEU NOGUEIRA, 10 - SANTO ANTÔNIO	2000
<b>JEQUITIBA</b>	MG	RODOVIA MG 238, KM 1 S/Nº	2000
<b>JOAO MONLEVADE</b>	MG	RUA BÉLGICA, 21 - CRUZEIRO CELESTE	2000
<b>JOAO MONLEVADE</b>	MG	RUA CAMÉLIA, 419 - CAMPOS ELÍSIOS	2000
<b>JOSE RAYDAN</b>	MG	RUA DAS FLORES, 25 - FUNDOS	2000
<b>JUIZ DE FORA</b>	MG	AVENIDA DEUSDEDITH SALGADO, 3600	12
<b>JUIZ DE FORA</b>	MG	RUA MARTINS BARBOSA, S/Nº - NOVA BENFICA	2000
<b>JUIZ DE FORA</b>	MG	RUA PAULO LIMA, 89/91 - CENTRO	100
<b>JUIZ DE FORA</b>	MG	RUA PROJETADA, 60 - CERAMICA	100
<b>LAGAMAR</b>	MG	RODOVIA LAGAMAR/FOSFÉRTIL KM 01 (USINA DE RECICLAGEM)	2000
<b>LAGOA DA PRATA</b>	MG	RUA D, QUADRA 14 S/Nº - DISTRITO INDUSTRIAL	2000
<b>LAGOA SANTA</b>	MG	RUA JOÃO MACHADO, 70	2000
<b>LAVRAS</b>	MG	AVENIDA SYLVIO MENICUCCI, 1575 - PRESIDENTE KENNEDY	2000
<b>LIBERDADE</b>	MG	AVENIDA MINISTRO BARBOSA LIMA, S/Nº	2000
<b>LIMA DUARTE</b>	MG	SÍTIO BOM RETIRO, S/Nº - VILA AFONSO PENA	2000
<b>LIMEIRA DO OESTE</b>	MG	AVENIDA DA SAUDADE, S/Nº, ANEXO AO CEMITÉRIO	2000
<b>LUMINARIAS</b>	MG	RUA HAIFA, CENTRO, ALMOXARIFADO MUNICIPAL	2000



MINISTÉRIO DO MEIO AMBIENTE - MMA  
 INSTITUTO BRASILEIRO DO MEIO AMBIENTE E DOS RECURSOS NATURAIS  
 RENOVÁVEIS - IBAMA  
 RELATÓRIO DE PNEUMÁTICOS 2014 – RESOLUÇÃO CONAMA Nº 416/09

<b>LUZ</b>	MG	RUA DOM MANOEL, S/Nº - CENTRO	2000
<b>MAR DE ESPANHA</b>	MG	PRAÇA GOVERNADOR VALADARES, S/Nº	2000
<b>MATEUS LEME</b>	MG	HORTO MUNICIPAL	2000
<b>MOEDA</b>	MG	RUA DOUTOR SEBASTIÃO COUTINHO, 97 - CENTRO	2000
<b>MOEMA</b>	MG	RUA CAETÉS, 420 – ALVORADA - MATADOURO MUNICIPAL	2000
<b>MONTALVANIA</b>	MG	RUA AGASSIS, S/Nº - CENTRO	2000
<b>MONTE ALEGRE DE MINAS</b>	MG	RUA NELSON GRACIANO DOS SANTOS, 860 - SANTO ANTÔNIO	2000
<b>MONTE CARMELO</b>	MG	AVENIDA XV DE NOVEMBRO, S/Nº – BOA VISTA	2000
<b>MONTE SANTO DE MINAS</b>	MG	AVENIDA GOVERNADOR VALADARES, S/Nº	2000
<b>MONTE SIAO</b>	MG	ZONA RURAL - BAIRRO RIO DAS PEDRAS	2000
<b>MONTES CLAROS</b>	MG	ANTIGA FAZENDA MUCAMBINHO	2000
<b>MONTES CLAROS</b>	MG	AVENIDA DEPUTADO ESTEVES RODRIGUES, 1319 - CENTRO	20
<b>MONTES CLAROS</b>	MG	AVENIDA FLORIANO NEIVA, 532 - SÃO JOSÉ	100
<b>MONTES CLAROS</b>	MG	RUA MAXIMILIANO PEREIRA, 285 - EDGAR PEREIRA	100
<b>MONTES CLAROS</b>	MG	RUA SAO PEDRO E SAO PAULO, 30	12
<b>MURIAE</b>	MG	FAZENDA CACHOEIRA DA ENCOBERTA - USINA DE LIXO - ATERRO SANITÁRIO	2000
<b>MURIAE</b>	MG	RUA OSWALDO CRUZ, 170 - BARRA	100
<b>NOVA PONTE</b>	MG	AVENIDA FLORIANO PEIXOTO, 151, SÃO FRANCISCO	2000
<b>OURO PRETO</b>	MG	RUA JORGE CARAM, 40 - NOSSA SENHORA DO CARMO	2000
<b>PAPAGAIOS</b>	MG	RODOVIA PAPAGAIOS, SÃO JOSÉ DA VEREDA, KM 05	2000
<b>PARACATU</b>	MG	RODOVIA LMG, 690 KM 01 - ATERRO SANITÁRIO	2000
<b>PARAISOPOLIS</b>	MG	BAIRRO DOS CARNEIROS, ZONA RURAL DA CIDADE	2000
<b>PARAOPEBA</b>	MG	AVENIDA JUSCELINO KUBITSCHKEK, 320 - NOSSA SENHORA DO CARMO	2000
<b>PASSA VINTE</b>	MG	ESTRADA PASSA-VINTE - BARREIRA KM 1,5	2000
<b>PASSOS</b>	MG	AVENIDA ARLINDO FIGUEIREDO, 660	2000
<b>PASSOS</b>	MG	AVENIDA JUCA STOCKLER, 1189 – BELO HORIZONTE	100
<b>PATOS DE MINAS</b>	MG	AVENIDA JUSCELINO KUBITSCHKEK DE OLIVEIRA, 4550 - PLANALTO	100
<b>PATOS DE MINAS</b>	MG	AVENIDA MARIA CLARA FONSECA, S/Nº – PLANALTO - ANTIGO AEROPORTO	2000
<b>PATOS DE</b>	MG	RUA MAJOR GERONIMO, 259 - CENTRO	100



MINISTÉRIO DO MEIO AMBIENTE - MMA  
 INSTITUTO BRASILEIRO DO MEIO AMBIENTE E DOS RECURSOS NATURAIS  
 RENOVÁVEIS - IBAMA  
 RELATÓRIO DE PNEUMÁTICOS 2014 – RESOLUÇÃO CONAMA Nº 416/09

<b>MINAS</b>			
<b>PATOS DE MINAS</b>	MG	RUA MAJOR GOTE, 130	12
<b>PATROCINIO</b>	MG	AVENIDA JOÃO ALVES DO NASCIMENTO, 1452	2000
<b>PATROCINIO DE MURIAE</b>	MG	RUA FRANCISCO VILELA, S/Nº	2000
<b>PERDIZES</b>	MG	ATERRO SANITÁRIO MUNICIPAL DE PERDIZES	2000
<b>PERDOES</b>	MG	RUA JOSÉ LOURIVAL DA SILVA, S/Nº - BAIRRO DE LOURDES	2000
<b>PIEADA DOS GERAIS</b>	MG	ESTR. DO POVOADO DE CAMBUÍ, S/Nº - ZONA RURAL	2000
<b>PIRAPORA</b>	MG	RUA MONTES CLAROS, 1334	2000
<b>POCOS DE CALDAS</b>	MG	AVENIDA FRANCISCO SALLES, 343, CENTRO DE CONTROLE DE ZOONESES - BAIRRO MARIA IMACULADA	2000
<b>POCOS DE CALDAS</b>	MG	AVENIDA JOAO PINHEIRO, 665 - CENTRO	100
<b>POCOS DE CALDAS</b>	MG	RUA ANTONIO DE ALMEIRA MARQUES, 263	100
<b>POMPEU</b>	MG	RUA PADRE JOÃO PORTO, 2857 – BAIRRO ARITANA	2000
<b>PONTE NOVA</b>	MG	RUA COPACABANA, 476 -COPACABANA	2000
<b>POUSO ALEGRE</b>	MG	AVENIDA BEATA DE PAULA, 133 - FATIMA,	2000
<b>POUSO ALEGRE</b>	MG	AVENIDA DOS ALECRINS, 900, LT 12 / 13 - DISTRITO INDUSTRIAL	100
<b>POUSO ALEGRE</b>	MG	AVENIDA PINTO COBRA, 330 – VL MARIANA	100
<b>PRATA</b>	MG	RUA ALCANTARA ELIAS CAMARGOS, S/Nº	2000
<b>PRATAPOLIS</b>	MG	USINA DE RECICLAGEM - ESTRADA VICINAL DA MATA	2000
<b>RECREIO</b>	MG	RUA JÚLIO MARTINS, S/Nº - BAIRRO SEBASTIÃO DADU ARRUDA	2000
<b>RIBEIRAO DAS NEVES</b>	MG	AVENIDA DENISE CRISTINA DA ROCHA, 1280 - BAIRRO PAPINE	2000
<b>RIBEIRAO DAS NEVES</b>	MG	RUA JOAO LELIO NOGUEIRA FILHO, 2120, LJ 03	20
<b>RIBEIRAO VERMELHO</b>	MG	TRAVESSA DA MATRIZ, 60 - CENTRO	2000
<b>RIO ACIMA</b>	MG	AVENIDA GOVERNADOR ISRAEL PINHEIRO, 522 - CENTRO	2000
<b>RIO CASCA</b>	MG	RUA PADRE CANDIDO, S/Nº – CENTRO	2000
<b>RIO PARDO DE MINAS</b>	MG	RODOVIA RIO PARDO - NOVA AURORA	2000
<b>SABARA</b>	MG	RUA CHARLES GOUNOT, 250 - SOBRADINHO	2000
<b>SABARA</b>	MG	RUA MARIA CONCEIÇÃO BONFIM, 96	20
<b>SABARA</b>	MG	RUA VEREADOR CICERO FERREIRA PINTO, 20 - BAIRRO RAVENÓPOLIS – REVENA	20
<b>SACRAMENTO</b>	MG	RUA AFONSO PENA, 383	2000
<b>SANTA JULIANA</b>	MG	FAZENDA VEADOS DENOMINADO BARROS, JUNTO AO ATERRO SANITÁRIO, S/Nº - ZONA RURAL	2000



MINISTÉRIO DO MEIO AMBIENTE - MMA  
INSTITUTO BRASILEIRO DO MEIO AMBIENTE E DOS RECURSOS NATURAIS  
RENOVÁVEIS - IBAMA  
RELATÓRIO DE PNEUMÁTICOS 2014 – RESOLUÇÃO CONAMA Nº 416/09

<b>SANTA LUZIA</b>	MG	AVENIDA BEIRA RIO, 5315 - DIST. INDL. SIMÃO	100
<b>SANTA LUZIA</b>	MG	AVENIDA RAUL TEIXEIRA DA COSTA, 677 - CAMELOS	100
<b>SANTA LUZIA</b>	MG	AVENIDA VIII, 50 - FRIMISA	2000
<b>SANTA MARGARIDA</b>	MG	USINA DE RECICLAGEM E COMPOSTAGEM CÓRREGO BRAÇO FORTE	2000
<b>SANTA VITORIA</b>	MG	AVENIDA EIXO MONUMENTAL, 1796 – CENTRO	2000
<b>SANTANA DO PARAISO</b>	MG	RUA SAO VICENTE, 145 - CENTRO	10
<b>SANTOS DUMONT</b>	MG	RUA CARLOS AUGUSTO DO NASCIMENTO, S/Nº - CENTRO	2000
<b>SAO FRANCISCO DA GLORIA</b>	MG	RUA AZARIAS VARELA DE AZEVEDO, S/Nº - CENTRO	2000
<b>SAO FRANCISCO DE PAULA</b>	MG	PE. JOAQUIM CARDOSO, 883 - CENTRO	2000
<b>SAO GONCALO DO PARA</b>	MG	PRAÇA SÃO CRISTOVÃO - CENTRO	2000
<b>SAO GONCALO DO PARA</b>	MG	RUA AUGUSTO GOMES, 542 – CENTRO	2000
<b>SAO GONCALO DO RIO PRETO</b>	MG	RUA PEIXE VIVO, 29	2000
<b>SAO GONCALO DO SAPUCAI</b>	MG	RUA LUIZ NORONHA PAIVA, 109 – CENTRO	2000
<b>SAO GOTARDO</b>	MG	AVENIDA PRESIDENTE VARGAS, 168 - F	2000
<b>SAO JOAO BATISTA DO GLORIA</b>	MG	AVENIDA PRIMAVERA, 400	2000
<b>SAO JOAO DEL REI</b>	MG	RUA PATRONATO, S/Nº - VILA DO CARMO	2000
<b>SAO PEDRO DOS FERROS</b>	MG	RUA DAS MARIPOSAS, S/Nº - PARQUE DE EXPOSIÇÕES GERALDO BATISTA	2000
<b>SAO SEBASTIAO DO PARAISO</b>	MG	RUA PIMENTA DE PÁDUA, 209 - VILA MARIANA	2000
<b>SARZEDO</b>	MG	RUA SANTA ROSA DE LIMA, 87	2000
<b>SENHORA DE OLIVEIRA</b>	MG	PRAÇA SÃO SEBASTIÃO, 26 - GARAGEM DA PREFEITURA	2000
<b>SERITINGA</b>	MG	RUA NICOLA BIANCO, S/Nº	2000
<b>SERRA DO SALITRE</b>	MG	RUA SANTO ANTONIO, 66 - PARQUE SANTO ANTONIO	2000
<b>SETE LAGOAS</b>	MG	AVENIDA RAQUEL TEIXEIRA VIANA, 1100	100
<b>SETE LAGOAS</b>	MG	RUA SILVA XAVIER, S/Nº - ATERRO SANITÁRIO	2000
<b>SETE LAGOAS</b>	MG	RUA UBERLANDIA, 752 - BAIRRO CATARINA	100
<b>TEOFILO</b>	MG	AVENIDA ALFREDO SA, 4343	2000



MINISTÉRIO DO MEIO AMBIENTE - MMA  
 INSTITUTO BRASILEIRO DO MEIO AMBIENTE E DOS RECURSOS NATURAIS  
 RENOVÁVEIS - IBAMA  
 RELATÓRIO DE PNEUMÁTICOS 2014 – RESOLUÇÃO CONAMA Nº 416/09

<b>OTONI</b>			
<b>TEOFILO OTONI</b>	MG	AVENIDA ALFREDO SA, 4975C - SAO CRISTOVAO	100
<b>TIMOTEO</b>	MG	RUA GARDÊNIA, 41- PRIMAVERA	2000
<b>TIROS</b>	MG	FAZENDA BOM JARDIM, S/Nº	2000
<b>TRES CORAÇÕES</b>	MG	RUA DA CHÁCARA, 17	2000
<b>TRES MARIAS</b>	MG	ESTRADA BARRA DO RIO DE JANEIRO, KM 06, JUNTO DO ATERRO SANITÁRIO	2000
<b>TRES PONTAS</b>	MG	RUA PROJETADA - S/Nº - ESTRADA MUNICIPAL CTP 050 - KM 1 - REGIÃO DOS QUATIS	2000
<b>UBA</b>	MG	AVENIDA EX COMBATENTES, 1450	12
<b>UBA</b>	MG	RODOVIA UBÁ/VISCONDE DO RIO BRANCO, KM 09	2000
<b>UBA</b>	MG	RUA COMENDADOR ANTONIO GOMES, 16 - BAIRRO NOÊMIA BATALHA	2000
<b>UBA</b>	MG	RUA PROJETADA A, 100 - BAIRRO TALMA	100
<b>UBERABA</b>	MG	AVENIDA BARAO DO RIO BRANCO, 515	12
<b>UBERABA</b>	MG	AVENIDA CEL JOAQUIM DE OLIVEIRA PRATA, 220 - SAO BENEDITO	100
<b>UBERABA</b>	MG	AVENIDA DR FERNANDO COSTA, 629 – SÃO BENEDITO	100
<b>UBERABA</b>	MG	AVENIDA FRANCISCO PODBOY, 501	2300
<b>UBERLANDIA</b>	MG	AVENIDA JOAO N DE AVILA, 2891	12
<b>UBERLANDIA</b>	MG	AVENIDA JOSÉ ANDRAUS GASSANI, 4655 - DISTRITO INDUSTRIAL	2000
<b>UBERLANDIA</b>	MG	AVENIDA JOSE ANDRAUS GASSANI, 7915	100
<b>UNAI</b>	MG	RUA DAS AGUAS MARINHAS, 7	150
<b>UNAI</b>	MG	RUA GUAINUMBI, 61- KAMAYURÁ	2000
<b>UNIAO DE MINAS</b>	MG	RUA VINTE E DOIS, S/Nº	2000
<b>VARGINHA</b>	MG	AVENIDA PRINCESA DO SUL, 740 - JARDIM ANDERE	100
<b>VARGINHA</b>	MG	RUA BELO HORIZONTE, 26 – JARDIM ANDERI	2300
<b>VARGINHA</b>	MG	RUA SALUM ASSAD DAVID, 21 - BAIRRO SANTA LUZIA	200
<b>VAZANTE</b>	MG	AVENIDA GERALDO CAMPOS, 259	2000
<b>VESPASIANO</b>	MG	AVENIDA BIAS FORTES, 955 – CENTRO	2000
<b>VESPASIANO</b>	MG	AVENIDA THALES CHAGAS, 235	100
<b>VESPASIANO</b>	MG	RUA SANTA CATARINA DE SENA, 54 - CENTRO	2000

### *Mato Grosso do Sul*

<i>Município</i>	<i>Estado</i>	<i>Endereço</i>	<i>Capacidade(un)</i>
<b>CAARAPO</b>	MS	AVENIDA DR FERNANDO CORREA DA COSTA, 515 - VILA PLANALTO	2000
<b>CAMPO GRANDE</b>	MS	AVENIDA EDUARDO ELIAS ZAHRAN, 462, JARDIM PAULISTA	100
<b>CAMPO</b>	MS	RUA 14 DE JULHO, 3060	200



MINISTÉRIO DO MEIO AMBIENTE - MMA  
 INSTITUTO BRASILEIRO DO MEIO AMBIENTE E DOS RECURSOS NATURAIS  
 RENOVÁVEIS - IBAMA  
 RELATÓRIO DE PNEUMÁTICOS 2014 – RESOLUÇÃO CONAMA Nº 416/09

<b>GRANDE</b>			
<b>CAMPO GRANDE</b>	MS	RUA ARAÇÁ, 187, PAV 01 - BAIRRO CEL. ANTÔNIO	100
<b>CAMPO GRANDE</b>	MS	RUA MARECHAL RONDON 945 – CENTRO	2000
<b>CAMPO GRANDE</b>	MS	RUA SEUL, 28 - JARDIM TARUMÃ	2000
<b>CASSILANDIA</b>	MS	RUA VICENTE ANDRADE VASCONCELOS, S/Nº - IZANOPOLIS	2000
<b>CHAPADAO DO SUL</b>	MS	AVENIDA DOIS, 1075	100
<b>CHAPADAO DO SUL</b>	MS	RUA TRINTA E CINCO, ESQUERDA RUA VINTE E OITO - USINA DE RECICLAGEM DE LIXO	2000
<b>CORUMBA</b>	MS	RUA DOM AQUINO CORRÊA , 2945 – SANTO ANTÔNIO LADÁRIO	2000
<b>CORUMBA</b>	MS	RUA PORTO CARNEIRO, 1122 – BAIRRO AEROPORTO	100
<b>DOURADOS</b>	MS	AVENIDA MARCELINO PIRES, 295 JARDIM – CLIMAX	100
<b>DOURADOS</b>	MS	AVENIDA MARCELINO RAMOS, 2950 - CENTRO	100
<b>DOURADOS</b>	MS	AVENIDA WEIMAR GONÇALVES TORRES, 3325 - CENTRO	100
<b>DOURADOS</b>	MS	RUA CORONEL PONCIANO, S/Nº, PARQUE DOS JEQUITIBÁS - ESTÁDIO DOURADÃO	2000
<b>GLORIA DE DOURADOS</b>	MS	RUA TANCREDO NEVES, S/Nº - PARQUE DE EXPOSIÇÕES MANOEL ALVES DE AZEVEDO B. PQ CEAD	2000
<b>INOCENCIA</b>	MS	AVENIDA JURAY LUIZ DE CASTRO, S/Nº (SAÍDA PRA MURANGAS)	2000
<b>ITAQUIRAI</b>	MS	RUA CAMPO GRANDE, 1585 - PREFEITURA	2000
<b>IVINHEMA</b>	MS	AVENIDA SEBASTIÃO VAZ DE MELO, S/Nº - BAIRRO GUIRAY	2000
<b>MARACAJU</b>	MS	AVENIDA MARECHAL DEODORO, 135 - PARAGUAI	2000
<b>MIRANDA</b>	MS	RUA TREZE DE MAIO, 600 - MATADOURO	2000
<b>NAVIRAI</b>	MS	PARQUE DE EXPOSIÇÕES - RODOVIA NAVIRAÍ - ITAQUIRAÍ	2000
<b>NOVA ANDRADINA</b>	MS	RUA PROJETADA, 100 – PRÉDIO CCZ (PARQUE DE EXPOSIÇÕES HENRIQUE MARTINS - ZONA RURAL	2000
<b>PARANAIBA</b>	MS	RUA MARECHAL RONDON, 1116 - CENTRO	2000
<b>PONTA PORA</b>	MS	RUA XAVANTE - S/Nº - BAIRRO COOPHA FRONTEIRA	2000
<b>RIO BRILHANTE</b>	MS	PRAÇA DR BOA VENTURA - CENTRO PREFEITURA	2000
<b>RIO VERDE DE MATO GROSSO</b>	MS	PARQUE DE EXPOSIÇÕES - OLIVIO VALTEN DE OLIVEIRA - RUA ONOFRE ANTONI JD ESTADOS	2000
<b>SAO GABRIEL DO OESTE</b>	MS	AVENIDA MATO GROSSO DO SUL, 1609 - CENTRO	2000
<b>SETE QUEDAS</b>	MS	AVENIDA DOM PEDRO II, S/Nº - PATIO DO LIONS CLUB	2000
<b>SIDROLANDIA</b>	MS	AVENIDA DORVELANDIA DOS SANTOS, 1900	2000
<b>TRES LAGOAS</b>	MS	AVENIDA CAPITÃO MANCINI, 2710, BAIRRO	100



MINISTÉRIO DO MEIO AMBIENTE - MMA  
 INSTITUTO BRASILEIRO DO MEIO AMBIENTE E DOS RECURSOS NATURAIS  
 RENOVÁVEIS - IBAMA  
 RELATÓRIO DE PNEUMÁTICOS 2014 – RESOLUÇÃO CONAMA Nº 416/09

JARDIM ALVORADA			
<b>TRES LAGOAS</b>	MS	RUA EGÍDIO THOMÉ - S/Nº	2000

### *Mato Grosso*

<i>Município</i>	<i>Estado</i>	<i>Endereço</i>	<i>Capacidade(un)</i>
<b>AGUA BOA</b>	MT	ESTRADA MT 414, KM 4	2000
<b>AGUA BOA</b>	MT	RODOVIA MT 240, KM 05	2000
<b>ALTA FLORESTA</b>	MT	RODOVIA MT 208 - KM 145 - ESQUINA COM RUA DAS GRAÇAS	2000
<b>BARRA DO GARCAS</b>	MT	RODOVIA BR 158 KM 12 - SAÍDA PARA NOVA XAVANTINA - MT	2000
<b>CAMPO NOVO DO PARECIS</b>	MT	RODOVIA MT 235 - KM 11 LOTE 05	2000
<b>CAMPO VERDE</b>	MT	RODOVIA BR 070 - KM 367 - ZONA URBANA - ANEXO AO PARQUE DE EXPOSIÇÕES	2000
<b>CAMPOS DE JULIO</b>	MT	AVENIDA ADELINO JOSÉ ZAMO, S/Nº - CENTRO	2000
<b>COLIDER</b>	MT	AVENIDA BANDEIRANTE FRANCISCO BERNARDO DA COSTA, S/Nº - SAGRADA FAMILIA	2000
<b>CUIABA</b>	MT	AVENIDA BALNEÁRIO DOUTOR MEIRELLES, 14 – BAIRRO TIJUCA	100
<b>CUIABA</b>	MT	AVENIDA BEIRA RIO, S/Nº - DOM AQUINO	2000
<b>CUIABA</b>	MT	AVENIDA CARMINDO DE CAMPOS, 141 – JARDIM PETRÓPOLIS	100
<b>CUIABA</b>	MT	AVENIDA DANTE MARTINS DE OLIVEIRA, 730	800
<b>CUIABA</b>	MT	AVENIDA ESPIGÃO, 280	500
<b>CUIABA</b>	MT	AVENIDA FERNANDO CORREA DA COSTA 3674, JS SHANGRI-LA	80
<b>CUIABA</b>	MT	AVENIDA FERNANDO CORREA DA COSTA, 2510	1500
<b>CUIABA</b>	MT	AVENIDA GENERAL MELO, 898 A - DON AQUINO	50
<b>CUIABA</b>	MT	AVENIDA HIST. RUBENS DE MENDONÇA, 1919, ALVORADA	100
<b>CUIABA</b>	MT	AVENIDA JORNALISTA ARCHIMEDES PEREIRA LIMA, 3228	1500
<b>CUIABA</b>	MT	AVENIDA MIGUEL SUTIL, 4535	100
<b>CUIABA</b>	MT	AVENIDA NEWTON RUA DE CASTRO, S/Nº	500
<b>CUIABA</b>	MT	RUA 13 DE JUNHO, 116	1200
<b>CUIABA</b>	MT	RUA 13 DE JUNHO, 474	1200
<b>CUIABA</b>	MT	RUA 13 DE JUNHO, 487	1400
<b>CUIABA</b>	MT	RUA 13 DE JUNHO, 530	1000
<b>CUIABA</b>	MT	RUA 13 DE JUNHO, 555 – CENTRO	1500
<b>CUIABA</b>	MT	RUA ARY PAES BARRETO, 1852	2000
<b>CUIABA</b>	MT	RUA MIRANDA REIS, 103 - PORÇÃO	100
<b>GUARANTA DO NORTE</b>	MT	AVENIDA GUARANTÃ - MT 419	2000
<b>JUINA</b>	MT	QUADRA 44, S/Nº - SETOR INDUSTRIAL	2000
<b>LUCAS DO RIO</b>	MT	AVENIDA AMAZONAS, 1539-S – MENINO DE DEUS	100





MINISTÉRIO DO MEIO AMBIENTE - MMA  
 INSTITUTO BRASILEIRO DO MEIO AMBIENTE E DOS RECURSOS NATURAIS  
 RENOVÁVEIS - IBAMA  
 RELATÓRIO DE PNEUMÁTICOS 2014 – RESOLUÇÃO CONAMA Nº 416/09

<b>VERDE</b>			
<b>LUCAS DO RIO VERDE</b>	MT	RODOVIA MT 449, KM 8 - ZONA RURAL	2000
<b>MATUPA</b>	MT	RUA 03 - QUADRA 09 - LOTE 05 - ZI 003	2000
<b>NOVA UBIRATA</b>	MT	RUA RENÉ MURADA, 141	2000
<b>PARANATINGA</b>	MT	AVENIDA TANCREDO NEVES, S/Nº - JARDIM PANORAMA	2000
<b>PONTES E LACERDA</b>	MT	RUA 02, COM AVENIDA 03 - LOTEAMENTO SÃO JOSÉ	2000
<b>PRIMAVERA DO LESTE</b>	MT	RODOVIA BR 070 KM 282, S/Nº ANEXO POSTO PRIMAVERA - DISTRITO INDUSTRIAL PRIMAVERA	2000
<b>PRIMAVERA DO LESTE</b>	MT	RODOVIA MT 130 KM 6	2000
<b>RONDONOPOLIS</b>	MT	AVENIDA DUQUE DE CAXIAS, 526	2000
<b>RONDONOPOLIS</b>	MT	AVENIDA DUQUE DE CAXIAS, 526 – SEDEMA	2000
<b>RONDONOPOLIS</b>	MT	AVENIDA FERNANDO CORREA DA COSTA, 01	100
<b>RONDONOPOLIS</b>	MT	AVENIDA FERNANDO CORREA DA COSTA, 164	12
<b>RONDONOPOLIS</b>	MT	AVENIDA MARECHAL RONDON, 16 - CENTRO	100
<b>RONDONOPOLIS</b>	MT	RODOVIA MT 130, KM 3 - SAIDA PARA O POXOREO	2000
<b>RONDONOPOLIS</b>	MT	RUA RIO BRANCO, 1031 – CENTRO	100
<b>RONDONOPOLIS</b>	MT	RUA RIO BRANCO, 16 – CENTRO	100
<b>SANTA CARMEN</b>	MT	RUA TUIUTI S/Nº - ANEXO AO PARQUE DE MARQUINAS	2000
<b>SAO JOSE DO RIO CLARO</b>	MT	RODOVIA MT 010 S/Nº – KM 5,0	2000
<b>SAPEZAL</b>	MT	RUA PROJETADA C, S/Nº - QD.04 LT.07 - LOTEAMENTO HILÁRIO DAL'ALBA SACRIOT - SAPEZ	2000
<b>SINOP</b>	MT	AVENIDA GOVERNADOR JULIO CAMPOS, 1081, SALA 01	12
<b>SINOP</b>	MT	AVENIDA LONDRINA, 90 - SETOR INDUSTRIAL SUL	20
<b>SINOP</b>	MT	RUA COLONIZADOR ENIO PIPINO, 2411 - SETOR INDUSTRIAL SUL	100
<b>SINOP</b>	MT	RUA JOAO PEDRO MOREIRA CARVALHO, 15 – SETOR INDUSTRIAL	100
<b>SINOP</b>	MT	RUA MACEIÓ, 701-B - SETOR INDUSTRIAL	2000
<b>SORRISO</b>	MT	AVENIDA IDEIMAR RIEDI, 9876 - BAIRRO INDUSTRIAL	20
<b>SORRISO</b>	MT	AVENIDA PERIMETRAL SUDOESTE, 9497 – AREA DE EXPANSÃO URBANA	100
<b>SORRISO</b>	MT	RODOVIA BR 163 - KM 760	2000
<b>SORRISO</b>	MT	RODOVIA BR 163 KM 170	2000
<b>TABAPORA</b>	MT	SETOR INDUSTRIAL, QUARTEIRÃO 01, SEQUÊNCIA	2000



MINISTÉRIO DO MEIO AMBIENTE - MMA  
 INSTITUTO BRASILEIRO DO MEIO AMBIENTE E DOS RECURSOS NATURAIS  
 RENOVÁVEIS - IBAMA  
 RELATÓRIO DE PNEUMÁTICOS 2014 – RESOLUÇÃO CONAMA Nº 416/09

09 - SAÍDA PARA JUARA - ESTRADA TERRA			
<b>TANGARA DA SERRA</b>	MT	AVENIDA JARDIM DA PAZ, S/Nº	2000
<b>TERRA NOVA DO NORTE</b>	MT	RUA TANCREDO NEVES, S/Nº	2000
<b>VARZEA GRANDE</b>	MT	AVENIDA ALZIRA SANTANA, 1033	900
<b>VARZEA GRANDE</b>	MT	AVENIDA ALZIRA SANTANA, 39 – CENTRO	100
<b>VARZEA GRANDE</b>	MT	AVENIDA ALZIRA SANTANA, 1044	100
<b>VARZEA GRANDE</b>	MT	AVENIDA COUTO MAGALHÃES, 2104	1200
<b>VARZEA GRANDE</b>	MT	AVENIDA COUTO MAGALHÃES, 2349	800
<b>VARZEA GRANDE</b>	MT	AVENIDA DA FEB, 420 - MANGA	25
<b>VARZEA GRANDE</b>	MT	AVENIDA GOVERNADOR JOÃO PONCE DE ARRUDA, 330	100
<b>VARZEA GRANDE</b>	MT	AVENIDA GOVERNADOR JULIO JOSE DE CAMPOS, 3740	900
<b>VARZEA GRANDE</b>	MT	AVENIDA PAES BARRETO, 2257	800
<b>VARZEA GRANDE</b>	MT	RODOVIA DOS IMIGRANTES KM 23,5 - CAPÃO GRANDE	20
<b>VARZEA GRANDE</b>	MT	RODOVIA DOS IMIGRANTES, SL 01 KM 25 - DISTRITO INDUSTRIAL	2000
<b>VARZEA GRANDE</b>	MT	RUA JOÃO NORBERTO DE BARROS, 101 - ÁGUA VERMELHA	100
<b>VARZEA GRANDE</b>	MT	RUA ULISSES POMPEU DE CAMPOS, 132	20
<b>VILA BELA DA SANTÍSSIMA TRINDADE</b>	MT	ESCOLA AGRÍCOLA FORMOSA DO GUAPORÉ - S/Nº - VILA B. S.	2000

### Pará

<i>Município</i>	<i>Estado</i>	<i>Endereço</i>	<i>Capacidade(un)</i>
<b>ABAETETUBA</b>	PA	RODOVIA JOÃO MIRANDA, KM 3, 3244	2000
<b>ALENQUER</b>	PA	TRAVESSA DOUTOR LAURO SODRÉ COM A RUA JARBAS PASSARINHO - PLANALTO	2000
<b>ALTAMIRA</b>	PA	AVENIDA ALACID NUNES, 2341	2000
<b>ALTAMIRA</b>	PA	AVENIDA TANCREDO NEVES, 2469 – CENTRO	20
<b>ANANINDEUA</b>	PA	ESTRADA MAGUARI, 2100	2000
<b>ANANINDEUA</b>	PA	RODOVIA BR 316, KM 04, S/Nº LOJA 01	50
<b>ANANINDEUA</b>	PA	RODOVIA MARIO COVAS, 1001	20
<b>BELEM</b>	PA	AVENIDA SENADOR LEMOS, 4357 – SACRAMENTA	2000
<b>BELEM</b>	PA	AVENIDA. DUQUE DE CAXIAS, 586 - BAIRRO FÁTIMA	2000
<b>BENEVIDES</b>	PA	AVENIDA DAS NAÇÕES UNIDAS, 360 - MADRE TERESA	75



MINISTÉRIO DO MEIO AMBIENTE - MMA  
 INSTITUTO BRASILEIRO DO MEIO AMBIENTE E DOS RECURSOS NATURAIS  
 RENOVÁVEIS - IBAMA  
 RELATÓRIO DE PNEUMÁTICOS 2014 – RESOLUÇÃO CONAMA Nº 416/09

<b>BRAGANCA</b>	PA	AVENIDA NAZIAZENO FERREIRA, 585 – MOZINHO	2000
<b>CAMETA</b>	PA	AVENIDA SIQUEIRA, ESQUINA COM RUA "O" – BAIRRO CENTRAL	2000
<b>CASTANHAL</b>	PA	AVENIDA PRESIDENTE VARGAS, 1099	20
<b>CASTANHAL</b>	PA	RODOVIA BR 316, KM 57, S/Nº - APEU	2000
<b>MARABA</b>	PA	FOLHA 31, QD ESPECIAL, LOTE G1 S/Nº	2000
<b>MARABA</b>	PA	FOLHA 32, VP 08, QUADRA ESPECIAL, LOTE 1 E 2	20
<b>MARITUBA</b>	PA	RODOVIA BR 316 KM 10, S/Nº, COND. J M GALPÃO 06 - PATO MACHO	54
<b>MARITUBA</b>	PA	RUA DA REICON D/A, 10 BOX 10	2000
<b>PARAUPEBAS</b>	PA	RODOVIA PA 160, KM 24, VIA LOCAL, 10 QUADRA, LOTE 6	8
<b>PARAUPEBAS</b>	PA	RUA VS 11, 230 - NOVO BRASIL	2000
<b>SANTAREM</b>	PA	AVENIDA ANTONIO SIMOES, SN	2000
<b>TUCURUI</b>	PA	AVENIDA RAIMUNDO VERIDIANO CARDOSO, 2004	100

### *Paraíba*

<i>Município</i>	<i>Estado</i>	<i>Endereço</i>	<i>Capacidade(un)</i>
<b>BAYEUX</b>	PB	AVENIDA LIBERDADE, 3720 – CENTRO	2000
<b>CABELO</b>	PB	RUA DAS MANGUEIRAS, 262 B - JACARÉ	60
<b>CAMPINA GRANDE</b>	PB	AVENIDA JOÃO SUASSUNA, 509 - CENTRO	2000
<b>CAMPINA GRANDE</b>	PB	RUA PRESIDENTE JOÃO PESSOA, 819 - CENTRO	200
<b>CAMPINA GRANDE</b>	PB	RUA SIQUEIRA CAMPO, 863 - CENTRO	100
<b>JOAO PESSOA</b>	PB	AVENIDA JOÃO BERNANDO DE ALBUQUERQUE, 71 - TAMBÁ	100
<b>JOAO PESSOA</b>	PB	AVENIDA SANTA PAULA 164, LOTEAMENTO COSTA VERDE, RENASCER II	250
<b>JOAO PESSOA</b>	PB	AVENIDA MIN. JOSE AMÉRICO DE ALMEIDA, 140 - TORRE	200
<b>JOAO PESSOA</b>	PB	RODOVIA BR 101, KM 31, S/Nº	2000
<b>PATOS</b>	PB	RUA ADAO GONGALVES, 155 – ESTANCIA VELHA	2000
<b>PATOS</b>	PB	RUA MAJOR WANDERLEY, 59 – CENTRO	100
<b>SANTA RITA</b>	PB	AVENIDA GOV. FLAVIO RIBEIRO COUTINHO, 22 – CENTRO	100
<b>SANTA RITA</b>	PB	RUA HORIGENES ISABEL DA FARIAS, S/Nº - LOTEAMENTO SOL NASCENTE- TIBIRI II	2000
<b>SANTAREM</b>	PB	AVENIDA ANTONIO SIMOES, S/Nº	2000



MINISTÉRIO DO MEIO AMBIENTE - MMA  
 INSTITUTO BRASILEIRO DO MEIO AMBIENTE E DOS RECURSOS NATURAIS  
 RENOVÁVEIS - IBAMA  
 RELATÓRIO DE PNEUMÁTICOS 2014 – RESOLUÇÃO CONAMA Nº 416/09

*Pernambuco*

<i>Município</i>	<i>Estado</i>	<i>Endereço</i>	<i>Capacidade(un)</i>
<b>CABO DE SANTO AGOSTINHO</b>	PE	RODOVIA BR 101 SUL, S/Nº - KM 91,5	2000
<b>CABO DE SANTO AGOSTINHO</b>	PE	RUA 27, Nº. 26	75
<b>CABO DE SANTO AGOSTINHO</b>	PE	RUA FRANCISCO DE ASSIS, 157	20
<b>CAMARAGIBE</b>	PE	AVENIDA CAXANGA, 2327	75
<b>CAMARAGIBE</b>	PE	AVENIDA GENERAL MILTON CAVALCANTI, S/Nº – JARDIM PRIMAVERA	2300
<b>CARPINA</b>	PE	ROD BR 408, Nº. 86, KM 52 - NOVO TEXACO	650
<b>CARUARU</b>	PE	AVENIDA DOM BOSCO, 364 A - MAURICIO DE NASSAU	20
<b>CARUARU</b>	PE	AVENIDA DOS ESTADOS, 1661 A - MAURICIO DE NASSAU	200
<b>CARUARU</b>	PE	RUA FELIPE CAMARAO, 229	100
<b>CARUARU</b>	PE	RUA QUINTINO BOCAIUVA, 490 - MAURICIO DE NASSAR	2000
<b>GARANHUNS</b>	PE	AVENIDA CARUARU, 103 A E B - HELIOPOLIS	2300
<b>GARANHUNS</b>	PE	AVENIDA CARUARU, 433	75
<b>GARANHUNS</b>	PE	RODOVIA BR 423, KM 99, 02 - MAGANO	200
<b>IGARASSU</b>	PE	BR 101 NORTE KM, 43	50
<b>IGARASSU</b>	PE	AVENIDA DOUTOR SÁ PEREIRA, 50 - CENTRO	20
<b>JABOATAO DOS GUARARAPES</b>	PE	AVENIDA DOUTOR JULIO MARANHÃO, 450	20
<b>JABOATAO DOS GUARARAPES</b>	PE	AVENIDA DR JULIO MARANHÃO, 777	12
<b>JABOATAO DOS GUARARAPES</b>	PE	AVENIDA DR RINALDO DE PINHO ALVES, 2680	200
<b>JABOATAO DOS GUARARAPES</b>	PE	AVENIDA FERNANDES VIEIRA, 130 - MARCOS FREIRE	220
<b>JABOATAO DOS GUARARAPES</b>	PE	AVENIDA GENERAL BARRETO DE MENEZES, 1054 B - PRAZERES	45
<b>JABOATAO DOS GUARARAPES</b>	PE	RODOVIA BR 101 SUL – S/Nº - KM 85,7	98
<b>JABOATAO DOS GUARARAPES</b>	PE	RUA XAVANTINA, 226	700
<b>JABOATAO DOS GUARARAPES</b>	PE	RUA D. MARIA DE SOUZA, 444	10000



MINISTÉRIO DO MEIO AMBIENTE - MMA  
 INSTITUTO BRASILEIRO DO MEIO AMBIENTE E DOS RECURSOS NATURAIS  
 RENOVÁVEIS - IBAMA  
 RELATÓRIO DE PNEUMÁTICOS 2014 – RESOLUÇÃO CONAMA Nº 416/09

<b>JABOATAO DOS GUARARAPES</b>	PE	RUA DA MATA GRANDE, 4091 - PRAZERES	2000
<b>JABOATAO DOS GUARARAPES</b>	PE	RUA MATEMA, 230, GALPAO 2 B - JARDIM JORDÃO	1400
<b>OLINDA</b>	PE	AVENIDA CARLOS DE L. CAVALCANTE, 1100 - CASA CAIADA	200
<b>OLINDA</b>	PE	AVENIDA DOS BULTRINS, 610	50
<b>OLINDA</b>	PE	AVENIDA DR. JOAQUIM NABUCO, 1600 - GUADALUPE	100
<b>OLINDA</b>	PE	AVENIDA SENADOR NILO COELHO, S/Nº	2300
<b>OLINDA</b>	PE	AVENIDA TRANZAMAZÔNICA, 1350 - PEIXINHOS	55
<b>PAULISTA</b>	PE	AVENIDA LINDOLE COLLO, 19 B	20
<b>PAULISTA</b>	PE	AVENIDA MARECHAL FLORIANO PEIXOTO, 1402, CASA A - CENTRO	100
<b>PAULISTA</b>	PE	RODOVIA PE 022, Nº. 24 KM 2 - MARANGUAPE II	2300
<b>PAULISTA</b>	PE	RUA SETENTA E QUATRO, 150 - MARANGUAPE I	200
<b>PETROLINA</b>	PE	AVENIDA 7 DE SETEMBRO, 20 - BAIRRO JOSÉ MARIA	100
<b>PETROLINA</b>	PE	AVENIDA SETE DE SETEMBRO, 550 - JARDIM MARAVILHA	2300
<b>PETROLINA</b>	PE	AVENIDA SETE DE SETEMBRO, 680 - JARDIM MARAVILHA	20
<b>PETROLINA</b>	PE	RUA ARISTARCO LOPES, 190	75
<b>PETROLINA</b>	PE	RUA VITAL BRASIL, 377	12
<b>RECIFE</b>	PE	AVENIDA ESTRADA DOS REMEDIOS, 932	1400
<b>RECIFE</b>	PE	AVENIDA ESTRADA DOS REMÉDIOS, 1394	420
<b>RECIFE</b>	PE	AVENIDA MAL. MASCARENHAS DE MORAES, 1776, LOJA 2	20
<b>RECIFE</b>	PE	AVENIDA MASCARENHA DE MORAES, 666 - IMBIRIBEIRA	75
<b>RECIFE</b>	PE	ESTRADA DOS REMEDIOS, 1988 - BAIRRO DOS AFOGADOS	2300
<b>RECIFE</b>	PE	RUA ALAMEDA DAS HORTÊNCIAS, 178 - IMBIRIBEIRA	1900
<b>RECIFE</b>	PE	RUA ARTHUR LOPES, 264 - LAT B - IMBIRIBEIRA	2000
<b>RECIFE</b>	PE	RUA ELIEZER OLÍMPIO DE MOURA, 100A – TORRE	5800
<b>RECIFE</b>	PE	RUA OSCAR DE MELO, 37 - SÃO JOSÉ	3800
<b>RECIFE</b>	PE	TRAVESSA DO GUSMÃO, 178-A - SÃO JOSÉ	4200
<b>RECIFE</b>	PE	TRAVESSA DO PEIXOTO, 440 – SÃO JOSÉ	2500
<b>SAO LOURENCO DA MATA</b>	PE	AVENIDA DOUTOR FRANCISCO CORREIA, 1340 B – PIXETE	200
<b>SAO LOURENCO DA MATA</b>	PE	RUA PEDRO AUGUSTO DA SILVA EM FRENTE AO Nº. 537	2000
<b>VITORIA DE SANTO ANTAO</b>	PE	AVENIDA HENRIQUE DE HOLANDA, 1435 - MATRIZ	200



MINISTÉRIO DO MEIO AMBIENTE - MMA  
 INSTITUTO BRASILEIRO DO MEIO AMBIENTE E DOS RECURSOS NATURAIS  
 RENOVÁVEIS - IBAMA  
 RELATÓRIO DE PNEUMÁTICOS 2014 – RESOLUÇÃO CONAMA Nº 416/09

VITORIA DE SANTO ANTAO	PE	AVENIDA HENRIQUE DE HOLANDA, 1711 - CENTRO VITORIA DE SANTO ANTÃO	20
VITORIA DE SANTO ANTAO	PE	GARAGEM DA PREFEITURA - ANTIGA CERÂNICA VITÓRIA	2000
VITORIA DE SANTO ANTAO	PE	RUA MELO VERÇOSA, 93 - CENTRO	100

### Piauí

Município	Estado	Endereço	Capacidade(un)
NAZARIA	PI	RODOVIA PI 130 KM 10 - SITIO SÃO PEDRO - ZONA RURAL	20
PARNAIBA	PI	AVENIDA JOSE DE MORAES COREA, 1539 - SANTA LUZIDE	2000
TERESINA	PI	AVENIDA HENRY WALL DE CARVALHO, 10500	1800
TERESINA	PI	AVENIDA HENRY WALL DE CARVALHO, 10625	2150
TERESINA	PI	AVENIDA JOÃO XXIII, 1615 - JOKEY CLUB	200
TERESINA	PI	AVENIDA MIGUEL ROSA SUL ,4496 - NOSSA SENHORA DA GRAÇA	5
TERESINA	PI	AVENIDA MIGUEL ROSA SUL, 144	10
TERESINA	PI	LOTEAMENTO ESPLANADA Q. 7- GALPÃO 1	1800
TERESINA	PI	RODOVIA BR 343 - KM 5 - ATERRO SANITARIO	20
TERESINA	PI	RODOVIA BR 361, 316 KM 7 S/Nº - SANTO ANTONIO	2000
URUCUI	PI	RUA FAVEIRA, 770 - PORTAL DOS SERRADOS	2000

### Paraná

Município	Estado	Endereço	Capacidade(un)
ALMIRANTE TAMANDARE	PR	RODOVIA VEREADOR ADEMAR BERTOLLI, 700 - FUNDOS	2000
ALMIRANTE TAMANDARE	PR	RUA ANTÔNIO JOHNSON, 927	100
ALMIRANTE TAMANDARE	PR	RUA RIO MINÉRIOS, 14248 - JARDIM DONA BENTA	100
ALTONIA	PR	ESTRADA VEADO - LOTE 1032 - A - ZONA RURAL	2000
AMAPORA	PR	AVENIDA BRASIL - S/Nº - GARAGEM DA PREFEITURA	2000
ANGULO	PR	AVENIDA VALÉRIO OSMAR ESTEVÃO, 72 - CENTRO	2000
ANGULO	PR	RUA MILTON MACHADO, S/Nº	2000
APUCARANA	PR	AVENIDA MINAS GERAIS, 800 - CENTRO	10000
APUCARANA	PR	AVENIDA PIRAPO, 79	12
APUCARANA	PR	RODOVIA CONTORNO SUL, S/Nº - NOVA UCRANIA	2300
APUCARANA	PR	RUA NOVA UCRANIA, 640 - VILA NOSSA SENHORA	100
ARAPONGAS	PR	RODOVIA PR 444 KM 02 - ROD. ANTONIO	2300



MINISTÉRIO DO MEIO AMBIENTE - MMA  
 INSTITUTO BRASILEIRO DO MEIO AMBIENTE E DOS RECURSOS NATURAIS  
 RENOVÁVEIS - IBAMA  
 RELATÓRIO DE PNEUMÁTICOS 2014 – RESOLUÇÃO CONAMA Nº 416/09

HERMÍNIO PENNACNHI			
<b>ARAPONGAS</b>	PR	RUA CONDOR, 308 - CENTRO	100
<b>ARAPONGAS</b>	PR	RUA DRONTE, 12	12
<b>ARAPONGAS</b>	PR	RUA IRATAUA, 1850	1100
<b>ARAPOTI</b>	PR	SITIO CAPOEIRA - BAIRRO CERRADO DAS CINZAS	2000
<b>ARARUNA</b>	PR	LOTE SUBURBANO - R	2000
<b>ARAUCARIA</b>	PR	AVENIDA ARCHELAU DE ALMEIDA TORRES, 2623 - IGUAÇU	800
<b>ARAUCARIA</b>	PR	AVENIDA VITOR DO AMARAL, 831	12
<b>ARAUCARIA</b>	PR	DR VICTOR DO AMARA, 1415 - CENTRO	100
<b>ARAUCARIA</b>	PR	RUA DOUTOR GUILHERME DA MOTTA CORREIA, 262 - CENTRO	100
<b>ARAUCARIA</b>	PR	RUA LOURENÇO GRABOWSKI, 329	2000
<b>ASSIS CHATEAUBRIAND</b>	PR	AVENIDA INDUSTRIAL, S/Nº - JARDIM AMÉRICA	2000
<b>ASTORGA</b>	PR	RODOVIA PR 218 - KM 01 - PARQUE INDUSTRIAL RICIERI RESQUETTI	2000
<b>BANDEIRANTES</b>	PR	ESTRADA BANDEIRANTES/YARA, S/Nº	2000
<b>BELA VISTA DO PARAISO</b>	PR	RUA CARLOS DIAS DOS REIS - QUADRA 09 - LOTE CR - LOTEAMENTO PRAXEADOS	2000
<b>BORRAZOPOLIS</b>	PR	RUA SERGIPE, 217 - CENTRO	2000
<b>CAFELANDIA</b>	PR	RODOVIA PR 574 - KM 06	2000
<b>CALIFORNIA</b>	PR	RUA CAMPINAS, S/Nº - PÁTIO MUNICIPAL	2000
<b>CAMBARA</b>	PR	RUA OTÁVIO BERNADELLI, 902	2000
<b>CAMBE</b>	PR	RODOVIA ESTADUAL - PR 536 - ESTARADA DA PRATA - KM 06 - S/Nº	2000
<b>CAMBE</b>	PR	RODOVIA MELO PEIXOTO, BR 369, KM 166, FUNDOS, S/Nº - JARDIM SANTA ADELAIDE	100
<b>CAMBE</b>	PR	RUA FIRENZE, 265 - JARDIM MONTECATINI	800
<b>CAMPINA DA LAGOA</b>	PR	AVENIDA TADEU COCCO DENIS, S/Nº	2000
<b>CAMPO LARGO</b>	PR	RODOVIA BR 277, PONTA GROSSA, KM 116	100
<b>CAMPO LARGO</b>	PR	RUA JOAQUIM RIBAS DE ANDRADE, 414 - BAIRRO VILA SOLENE	100
<b>CAMPO LARGO</b>	PR	RUA MIGUEL JULIO - BAIRRO BELA VISTA	2300
<b>CAMPO LARGO</b>	PR	RUA XAVIER DA SILVA, 1619	12
<b>CASCAVEL</b>	PR	RODOVIA BR 277 KM 590 - RUA 9152	1000
<b>CASCAVEL</b>	PR	RUA MARECHAL FLORIANO, 2803 - CENTRO	17
<b>CASCAVEL</b>	PR	RUA BARAO DO CERRO AZUL, 818	12
<b>CASCAVEL</b>	PR	RUA CARLOS GOMES, 2615 - PARQUE SÃO PAULO	100
<b>CASCAVEL</b>	PR	RUA MANAUS, 1524 - COUNTRY	2300
<b>CENTENARIO DO SUL</b>	PR	RODOVIA PR 450 KM 0.5	2000



MINISTÉRIO DO MEIO AMBIENTE - MMA  
 INSTITUTO BRASILEIRO DO MEIO AMBIENTE E DOS RECURSOS NATURAIS  
 RENOVÁVEIS - IBAMA  
 RELATÓRIO DE PNEUMÁTICOS 2014 – RESOLUÇÃO CONAMA Nº 416/09

<b>CEU AZUL</b>	PR	AVENIDA CURITIBA - PARQUE DE EXPOSIÇÕES - DISTRITO INDUSTRIAL	2000
<b>CHOPINZINHO</b>	PR	RUA DAS CANELAS - CRISTO REI	2000
<b>CIANORTE</b>	PR	RODOVIA PR 082-KM 05 - ATERRO SANITÁRIO	2000
<b>CLEVELANDIA</b>	PR	PARQUE PORTAL DO SUDOESTE, S/Nº	2000
<b>COLOMBO</b>	PR	AVENIDA BRASÍLIA, 20 - JARDIM SÃO GABRIEL	100
<b>COLOMBO</b>	PR	RODOVIA UVA, 7130 - PARQUE DO EMBU	700
<b>COLOMBO</b>	PR	RUA PREFEITO PIO ALBERI, 1015 BAIRRO: JARDIM OSASCO	2300
<b>COLORADO</b>	PR	RUA VITÓRIO THOMÉ, S/Nº - PARQUE RESIDENCIAL SANTA MONICA	2000
<b>CONGONHINH AS</b>	PR	ESTRADA QUE DÁ ACESSO AO ASSENTAMENTO CARLOS LAMARCA E BAIRRO DOS CANEDOS	2000
<b>CORBELIA</b>	PR	RUA AMOR PERFEITO, S/Nº	2000
<b>CORNELIO PROCOPIO</b>	PR	RUA ALAGOAS, 980	2000
<b>CURITIBA</b>	PR	AVENIDA ANITA GARIBALDI, 2390	5000
<b>CURITIBA</b>	PR	AVENIDA MANOEL RIBAS, 1800	5000
<b>CURITIBA</b>	PR	AVENIDA MARECHAL HUMBERTO, 3040 - ALTO DA RUA XV	100
<b>CURITIBA</b>	PR	AVENIDA PREFEITO ERASTO GAERTNER, 1015	12
<b>CURITIBA</b>	PR	AVENIDA PREFEITO ERASTO GAERTNER, 2300	5000
<b>CURITIBA</b>	PR	AVENIDA PRESIDENTE ARTHUR BERNARDES, 1170	5000
<b>CURITIBA</b>	PR	AVENIDA PRESIDENTE KENNEDY, 2822	5000
<b>CURITIBA</b>	PR	AVENIDA PRESIDENTE WENCESLAU BRAZ, S/Nº	100
<b>CURITIBA</b>	PR	AVENIDA VEREADOR TOALDO TULIO, 4205	5000
<b>CURITIBA</b>	PR	AVENIDA VICTOR FERREIRA DO AMARAL, 3010	5000
<b>CURITIBA</b>	PR	RODOVIA BR 116 KM 20,091 (LINHA VERDE) - PINHEIRINHO	100
<b>CURITIBA</b>	PR	RUA 15 DE NOVEMBRO, 3040 - ALTO DA RUA XV	100
<b>CURITIBA</b>	PR	RUA CLAUDIO CHATAGNIER, 65 - BACACHERI	100
<b>CURITIBA</b>	PR	RUA CORONEL FRANCISCO H. DOS SANTOS, 1705 - JARDIM DAS AMERICAS	100
<b>CURITIBA</b>	PR	RUA CUIABÁ, 464 - CAIURÚ	100
<b>CURITIBA</b>	PR	RUA GENERAL MÁRIO TOURINHO, 685 - SEMINÁRIO	100
<b>CURITIBA</b>	PR	RUA MATEUS LEME, 1201	12
<b>CURITIBA</b>	PR	RUA PRODOCIMO LAGO, 322	600
<b>CURITIBA</b>	PR	RUA PROFESSORA MARIA DE ASSUMPÇÃO, 220 - BAIRRO HAUER	1000
<b>CURITIBA</b>	PR	RUA SEMIRAMES DE MACEDO SOARES SEILLER, 466	2000
<b>CURITIBA</b>	PR	RUA XV DE NOVEMBRO, 2300	5000
<b>ENGENHEIRO BELTRAO</b>	PR	AVENIDA VICENTE MACHADO - S/Nº	2000
<b>ENTRE RIOS DO OESTE</b>	PR	LINHA GOLONDRINA - COMUNIDADE DE GOLONDRINA AO LADO DA CAPELA	2000





MINISTÉRIO DO MEIO AMBIENTE - MMA  
 INSTITUTO BRASILEIRO DO MEIO AMBIENTE E DOS RECURSOS NATURAIS  
 RENOVÁVEIS - IBAMA  
 RELATÓRIO DE PNEUMÁTICOS 2014 – RESOLUÇÃO CONAMA Nº 416/09

<b>FOZ DO IGUACU</b>	PR	AVENIDA DRUA MOACIR AZAMBUJA, 179 - JD. PALMEIRAS	2000
<b>FOZ DO IGUACU</b>	PR	RUA NILSON GOTTILIEB, 100	100
<b>FRANCISCO BELTRAO</b>	PR	RODOVIA CONTORNO NORTE, 610 - BAIRRO PADRE ULRICO	2000
<b>GOIOERE</b>	PR	AVENIDA BRASÍLIA, 900	2000
<b>GUAIRA</b>	PR	VILA SÃO DOMINGOS, S/Nº - GARAGEM MUNICIPAL	2000
<b>GUARAPUAVA</b>	PR	AVENIDA MANOEL RIBAS, 1444	100
<b>GUARAPUAVA</b>	PR	AVENIDA SABASTIAO CAMARGO RIBAS, 408 - BAIRRO SÃO CRISTOVÃO	100
<b>GUARAPUAVA</b>	PR	RUA ALZINO CARAZAI, 279, SALA 2 E 3 - JARDIM PRIMAVERA	100
<b>GUARAPUAVA</b>	PR	RUA JORGE ALVES RIBEIRO, 1750 - CONRADINHO	Não informado
<b>GUARAPUAVA</b>	PR	RUA PORTUGAL, 477	2000
<b>IBAITI</b>	PR	AVENIDA ALICE PEREIRA GOULART, S/Nº	2000
<b>IBIPORA</b>	PR	RODOVIA PR 090 - KM 02	2000
<b>IMBAU</b>	PR	RODOVIA BR 376 - KM 384 + 400 METROS - BATAVO	2000
<b>IRETAMA</b>	PR	AVENIDA BARÃO DE SANTA ANTÔNIA, S/Nº - CHACARA 10	2000
<b>IVAIPORA</b>	PR	AVENIDA MARECHAL FLORIANO, 35 - IVAIPORÃ	2000
<b>JACAREZINHO</b>	PR	RUA JOAQUIM ANTONIO GRACIANO, S/Nº - BAIRRO VILA SETTI	2000
<b>JANDAIA DO SUL</b>	PR	PROLONGAMENTO DA RUA PROFESSOR ROBERTO RUA CHAVES, S/Nº - GLEVA PATRIMÔNIO JANDAI	2000
<b>JANIOPOLIS</b>	PR	FAZENDA SANTO ANTONIO - ESTRADA PARA GRAMINHA - KM 01 - BAIRRO GRAMINHA	2000
<b>JURANDA</b>	PR	RUA DOS COROADOS, 2411 - CENTRO	2000
<b>LOANDA</b>	PR	AVENIDA PRESIDENTE GETULIO VARGAS, QUADRA H, LOTE 2	2000
<b>LOBATO</b>	PR	AVENIDA PRESIDENTE GETÚLIO VARGAS, 620 - CENTRO	2000
<b>LONDRINA</b>	PR	AVENIDA ARCEBISPO DOM GERALDO FERNANDES, 1605 - CENTRO	2000
<b>LONDRINA</b>	PR	AVENIDA ARTHUR THOMAS, 422	12
<b>LONDRINA</b>	PR	AVENIDA HIGIENOPOLIS, 1601, SALA 905 - ED EUROCENTER	20
<b>LONDRINA</b>	PR	AVENIDA TIRADENTES, 501 - TORRE II	100
<b>LONDRINA</b>	PR	AVENIDA TIRADENTES, 1400	5000
<b>LONDRINA</b>	PR	RUA SÃO SALVADOR - VILA ZIOBER	100
<b>MAMBORE</b>	PR	RUA NELSON CAMARGO ALVES, 553 - PARQUE DE EXPOSIÇÕES	2000
<b>MANDAGUARI</b>	PR	RUA LUIZ TRITINALHA, S/Nº - JARDIM ESPLANADA	2000
<b>MARECHAL CANDIDO RONDON</b>	PR	RODOVIA PR 491 - ESQUINA GUAIRA	2000
<b>MARIALVA</b>	PR	AVENIDA CRISTÓVÃO COLOMBO, 4337 - PARQUE INDUSTRIAL	2000



MINISTÉRIO DO MEIO AMBIENTE - MMA  
 INSTITUTO BRASILEIRO DO MEIO AMBIENTE E DOS RECURSOS NATURAIS  
 RENOVÁVEIS - IBAMA  
 RELATÓRIO DE PNEUMÁTICOS 2014 – RESOLUÇÃO CONAMA Nº 416/09

<b>MARIALVA</b>	PR	RODOVIA PR 455, KM 08	2000
<b>MARINGA</b>	PR	ANEL VIÁRIO PEF. SINCLER SIMBATTI, 8778	2000
<b>MARINGA</b>	PR	AVENIDA CERRO AZUL, 911	5000
<b>MARINGA</b>	PR	AVENIDA COLOMBO, 4244 - ZONA SETE	75
<b>MARINGA</b>	PR	AVENIDA COLOMBO, 4458	5000
<b>MARINGA</b>	PR	AVENIDA DAS INDUSTRIAS, 700	10000
<b>MARINGA</b>	PR	AVENIDA GASTÃO VIDIGAL, 421 - ZONA 01	2000
<b>MARINGA</b>	PR	AVENIDA PARANA, 678	12
<b>MARINGA</b>	PR	RUA MITSUZO TAGUCHI, 1278	5000
<b>MISSAL</b>	PR	LINHA DOIS PINHEIROS - S/Nº - ZONA RURAL - MUNICÍPIO DE MISSAL	2000
<b>NOVA AURORA</b>	PR	CHACARA NOSSA SENHORA DA APARECIDA - ZONA RUAL	2000
<b>NOVA AURORA</b>	PR	RODOVIA PR 180, KM 10 - COMUNIDADE ANTA GORDA	2000
<b>NOVA ESPERANCA</b>	PR	RUA DOUTOR MURICI, 306	2000
<b>NOVA LONDRINA</b>	PR	AVENIDA ANTONIO ORMENEZE, S/Nº - VILA OPERARIA	2000
<b>NOVA SANTA BARBARA</b>	PR	RUA JURANDY DE MORAES, S/Nº	2000
<b>ORTIGUEIRA</b>	PR	RODOVIA DO CAFÉ - BR 376 KM 350	2000
<b>OURIZONA</b>	PR	ESTRADA DE SANTO ANTONIO, LOTE 170 / A1	2000
<b>PAICANDU</b>	PR	AVENIDA IVAI, S/Nº - CENTRO	2000
<b>PAICANDU</b>	PR	RUA MARECHAL CASTELO BRANCO, 1.700 - JD. STA LUZIA	2000
<b>PALOTINA</b>	PR	RODOVIA PR 364 - S/Nº - PARQUE INDUSTRIAL (PRÓXIMO A SAÍDA PARA TERRA ROXA)	2000
<b>PARANAGUA</b>	PR	AVENIDA AIRTON SENNA DA SILVA, 6.961 - SÃO JOÃO	Não informado
<b>PARANAGUA</b>	PR	RUA BARÃO RIO BRANCO AUTO SÃO SEBASTIÃO	20
<b>PARANAGUA</b>	PR	RUA CONSELHEIRO CORREIA, 1290 - BAIRRO BUCKMANN	100
<b>PARANAGUA</b>	PR	RUA SENADOR ATILIO FONTANA S/N ° - VILA SANTA MARIA	2000
<b>PATO BRAGADO</b>	PR	RUA ITARARÉ, 916	2000
<b>PINHAIS</b>	PR	RUA CAIRO, 76 - PINEVILLE	2000
<b>PINHAIS</b>	PR	RUA IRAI, 339 - CENTRO	50
<b>PINHAIS</b>	PR	RUA NOVA ESPERANÇA, 976 - EMILIANO PERNETA	2300
<b>PONTA GROSSA</b>	PR	AVENIDA ERNESTO VILELA, 669	5000
<b>PONTA GROSSA</b>	PR	AVENIDA ERNESTO VILELA, 2430 - BAIRRO NOVA RUSSIA	50
<b>PONTA GROSSA</b>	PR	AVENIDA MONTEIRO LOBATO, 755 - JARDIM CARVALHO	50
<b>PONTA GROSSA</b>	PR	AVENIDA SOUZA NAVES, 3303 - CHAPADA	50
<b>PONTA GROSSA</b>	PR	PRAÇA ERNANI COIMBRA, 36 - BOA VISTA	50



MINISTÉRIO DO MEIO AMBIENTE - MMA  
 INSTITUTO BRASILEIRO DO MEIO AMBIENTE E DOS RECURSOS NATURAIS  
 RENOVÁVEIS - IBAMA  
 RELATÓRIO DE PNEUMÁTICOS 2014 – RESOLUÇÃO CONAMA Nº 416/09

<b>PONTA GROSSA</b>	PR	RUA AVENIDA SOUZA NAVES, 3303 - JARDIM SABARÁ	20
<b>PONTA GROSSA</b>	PR	RUA ERNESTO VILELA, 2430	75
<b>PONTA GROSSA</b>	PR	RUA JOÃO PIERRI, S/Nº	2000
<b>PONTA GROSSA</b>	PR	RUA OSCAR CLOCK, 49, SALA 01	12
<b>PORECATU</b>	PR	RUA PREFEITO ANIS ZAKIR, 387 - CENTRO	2000
<b>QUERENCIA DO NORTE</b>	PR	ESTRADA DO PORTO BRASILIO, S/Nº	2000
<b>RIO NEGRO</b>	PR	RUA CABO JOSÉ ANTONIO HOLBACH, 885 - BOM JESUS	2000
<b>ROLANDIA</b>	PR	RUA JOSÉ NÍCOLA CALIENTO, 850	2000
<b>SANTA CRUZ DE MONTE CASTELO</b>	PR	AVENIDA PARANÁ - S/Nº - GRANJA JULIANE - CENTRO	2000
<b>SANTA HELENA</b>	PR	PROLONGAMENTO DA RUA DAS AMÉRICAS - CHACARÁ 50	2000
<b>SANTA ISABEL DO IVAI</b>	PR	RUA ALMIRANTE BARROSO, S/Nº	2000
<b>SANTO ANTONIO DA PLATINA</b>	PR	RODOVIA BR 153 KM 30	200
<b>SANTO INACIO</b>	PR	PARQUE INDUSTRIAL II (CASUL) - TREVO DE SANTO INÁCIO	2000
<b>SAO JERONIMO DA SERRA</b>	PR	ESTRADA JUCA MINGOTE, KM 1 - PARQUE INDUSTRIAL	2000
<b>SAO JOAO DO CAIUA</b>	PR	RUA SANTO PEDRAZOLLI, S/Nº	2000
<b>SAO JORGE DO PATROCINIO</b>	PR	RUA ROSALINA RIBEIRO - PÁTIO RODOVIÁRIO MUNICIPAL	2000
<b>SAO JOSE DA BOA VISTA</b>	PR	FAZENDA ÁGUA DO PINHAL -PERÍMETRO URBANO - BARRAÇÃO LOCALIZADO ATERRO SANITÁRIO	2000
<b>SAO JOSE DOS PINHAIS</b>	PR	ANGELO COSTA, 530 - BAIRRO COSTEIRA	2000
<b>SAO JOSE DOS PINHAIS</b>	PR	AVENIDA DAS AMERICAS, 636	100
<b>SAO JOSE DOS PINHAIS</b>	PR	AVENIDA RUI BARBOSA, 9014	12
<b>SAO JOSE DOS PINHAIS</b>	PR	RUA ALMIRANTE ALEXANDRINO - AFONSO PENA	50
<b>SAO JOSE DOS PINHAIS</b>	PR	RUA ANGELO COSTA, 530 - BAIRRO COSTEIRA	2000
<b>SAO JOSE DOS PINHAIS</b>	PR	RUA TENENTE DJALMA DUTRA, 2481 - CENTRO	50
<b>SAO PEDRO DO IGUACU</b>	PR	RUA NITERÓI, 121	2000
<b>SAO SEBASTIAO DA AMOREIRA</b>	PR	AVENIDA BRASIL , S/Nº - GARAGEM DA PREFEITURA	2000



MINISTÉRIO DO MEIO AMBIENTE - MMA  
 INSTITUTO BRASILEIRO DO MEIO AMBIENTE E DOS RECURSOS NATURAIS  
 RENOVÁVEIS - IBAMA  
 RELATÓRIO DE PNEUMÁTICOS 2014 – RESOLUÇÃO CONAMA Nº 416/09

<b>SAO TOME</b>	PR	ESTRADA BOA SORTE - LOTE 280 B - REMANESCENTE 1 - ZONA RURAL	2000
<b>SAPOPEMA</b>	PR	AVENIDA MANOEL RIBAS - S/Nº	2000
<b>SARANDI</b>	PR	RUA TAI, 1000 - SARANDI	2000
<b>SERTANOPOLIS</b>	PR	RODOVIA PARANÁ, 090 - KM 02	2000
<b>TAPEJARA</b>	PR	AVENIDA AMÉRICA, 2900 - ZONA 01 - CIANORTE	2000
<b>TELEMACO BORBA</b>	PR	ESTRADA DE CAMPINAS DOS PUPOS - ATERRO SANITÁRIO MUNICIPAL	2000
<b>TERRA RICA</b>	PR	AVENIDA MINAS GERAIS, S/Nº	2000
<b>TOLEDO</b>	PR	AVENIDA PARIGOT DE SOUZA, 1893	12
<b>TOLEDO</b>	PR	RUA PARIGOT DE SOUZA, 4015	50
<b>TOLEDO</b>	PR	RUA RAIMUNDO LEONARDI, 1586 - CENTRO	2000
<b>TRES BARRAS DO PARANA</b>	PR	RUA TRIGOLÂNDIA, S/Nº - PROXIMO A CASA DE APOIO	2000
<b>UBIRATA</b>	PR	ATERRO SANITÁRIO - LOTE 99 - ZONA RURAL - PARTE INTEGRANTE DA GLEBA DO RIO VERDE	2000
<b>UMUARAMA</b>	PR	AVENIDA PARIGOT DE SOUZA, 3216	8000
<b>UMUARAMA</b>	PR	RODOVIA PR 323 KM 310	100
<b>UMUARAMA</b>	PR	RODOVIA PR 323 KM 308	2000
<b>UNIAO DA VITORIA</b>	PR	AVENIDA BENTO MUNHOZ DA ROCHA NETO, 857	2000
<b>URAI</b>	PR	RUA MONTEVIDÉU, 250 - VILA PIRIANITO	2000
<b>WENCESLAU BRAZ</b>	PR	RUA PAPA JOÃO XXIII, 639 - VILA ORIENTE	2000

### Rio de Janeiro

<i>Município</i>	<i>Estado</i>	<i>Endereço</i>	<i>Capacidade(un)</i>
<b>ANGRA DOS REIS</b>	RJ	AVENIDA OTÁVIO BRASIL, 253 - JD. BALNEÁRIO	2300
<b>ANGRA DOS REIS</b>	RJ	RUA GUILHERME MARCONDES, 35, KM 270 - MONTE CRISTO	50
<b>ARARUAMA</b>	RJ	RODOVIA ARARUAMA - RIO BONITO KM 35 - N° 1322 - ITATIQUARA	2300
<b>ARARUAMA</b>	RJ	RODOVIA RJ 124/140 TREVO SÃO VICENTE ARARUAMA	20
<b>ARMAÇAO DOS BUZIOS</b>	RJ	AVENIDA JOSÉ BENTO RIBEIRO DANTAS - S/Nº - BAÍA FORMOSA (ESTRADA LIXÃO)	2000
<b>BARRA MANSA</b>	RJ	AVENIDA PRESIDENTE KENNEDY - 3050	2000
<b>BARRA MANSA</b>	RJ	RUA DARIO ARAGÃO, 257 - CENTRO BARRA MANSA	20
<b>BELFORD ROXO</b>	RJ	RUA GONÇALVES GATO, 271 - VL DAGMAR	200
<b>BELFORD ROXO</b>	RJ	RUA GONÇALVES GATTO, 274 - VILA DAGMAR	50
<b>BELFORD ROXO</b>	RJ	RUA PRESIDENTE DUTRA, 10726	2300
<b>CABO FRIO</b>	RJ	AVENIDA AMERICA CENTRAL, 1805 - SÃO	20



MINISTÉRIO DO MEIO AMBIENTE - MMA  
 INSTITUTO BRASILEIRO DO MEIO AMBIENTE E DOS RECURSOS NATURAIS  
 RENOVÁVEIS - IBAMA  
 RELATÓRIO DE PNEUMÁTICOS 2014 – RESOLUÇÃO CONAMA Nº 416/09

CRISTOVÃO			
<b>CABO FRIO</b>	RJ	AVENIDA TEIXEIRA E SOUZA, 2061 - SÃO CRISTOVÃO	2000
<b>CABO FRIO</b>	RJ	AVENIDA TEIXEIRA E SOUZA, 2167	12
<b>CACHOEIRAS DE MACACU</b>	RJ	RUA SENADOR DOUTEL DE ANDRADE, 1496 - PAPUCAIA	2000
<b>CAMPOS DOS GOYTACAZES</b>	RJ	AVENIDA CARLOS ALBERTO CHEBABE, SN - PARQUE GUARUS	2000
<b>CAMPOS DOS GOYTACAZES</b>	RJ	AVENIDA CARLOS ALBERTO CHEBABE, 1037 - PARQUE GUARUS	2000
<b>CAMPOS DOS GOYTACAZES</b>	RJ	ESTRADA PUBLICA DO CARVAO, S/Nº	2300
<b>DUQUE DE CAXIAS</b>	RJ	AVENIDA BRIGADEIRO LIMA E SILVA, 1627 - JD 25 DE AGOSTO	2000
<b>DUQUE DE CAXIAS</b>	RJ	RUA MAJOR CORREIA MELLO, 258 B - 25 AGOSTO	100
<b>IGUABA GRANDE</b>	RJ	ESTRADA DO ARRASTÃO, S/Nº - BOA VISTA	2000
<b>IGUABA GRANDE</b>	RJ	RODOVIA AMARAL PEIXOTO, 2975 - CENTRO	2000
<b>ITABORAI</b>	RJ	AVENIDA 01, S/Nº - JARDIM ITAMBI	2000
<b>ITABORAI</b>	RJ	RUA DEPUTADO OTÁVIO CABRAL, 872 - JARDIM AMÉRICA ITAGUAÍ	20
<b>ITAGUAI</b>	RJ	ESTRADA DO PIRANEMA, 131 - CALIFÓRNIA	2000
<b>ITAGUAI</b>	RJ	RODOVIA RIO SANTOS BR 101, 1374 KM 15,5	100
<b>MACAE</b>	RJ	ESTRADA DO IMBURO, S/Nº - BAIRRO DE AJUDA DE BAIXO - (CASA DO CAMINHO)	2000
<b>MACAE</b>	RJ	RUA CASTÃO HENRIQUE SCHUELER, 241 - ARUEIRA	50
<b>MAGE</b>	RJ	ESTRADA MINEIRA , S/Nº - BONGABA	2000
<b>MAGE</b>	RJ	RUA GUARANI, 159 - PIABETA	100
<b>MAGE</b>	RJ	RUA PIERRE MEDAWAR, 37- JARDIM NOSSA SENHORA DA PIEDADE	2000
<b>MARICA</b>	RJ	AVENIDA VEREADOR FRANCISCO S DA COSTA, 1047 - LOJA A, B E C- CENTRO	2000
<b>MARICA</b>	RJ	RUA B LOTE 13 C QD B - INOÃ MARICA	20
<b>MESQUITA</b>	RJ	AVENIDA COELHO DA ROCHA, 1426 - ROCHA SOBRINHO	2000
<b>MESQUITA</b>	RJ	AVENIDA GETULIO DE MOURA, 326 - CENTRO	100
<b>NILOPOLIS</b>	RJ	RUA ANTONIO JOSÉ BITTENCOURT, 50	2000
<b>NITEROI</b>	RJ	RUA BARÃO DE AMAZONAS, 285 - CENTRO	100
<b>NITEROI</b>	RJ	RUA LEONOR DA GLÓRIA, S/Nº - LARGO DA BATALHA	2000
<b>NOVA FRIBURGO</b>	RJ	AVENIDA PRESIDENTE COSTA E SILVA, 965 - DUAS PEDRAS	2000
<b>NOVA FRIBURGO</b>	RJ	RUA ROBERTO SILVA, 2030 - PRADO	75
<b>NOVA IGUACU</b>	RJ	AVENIDA ABÍLIO AUGUSTO TAVORA, 3769 - JARDIM ALVORADA	2000
<b>NOVA IGUACU</b>	RJ	AVENIDA CORONEL FRANCISCO SOARES, 1357 - BAIRRO CALIFÓRNIA	50



MINISTÉRIO DO MEIO AMBIENTE - MMA  
 INSTITUTO BRASILEIRO DO MEIO AMBIENTE E DOS RECURSOS NATURAIS  
 RENOVÁVEIS - IBAMA  
 RELATÓRIO DE PNEUMÁTICOS 2014 – RESOLUÇÃO CONAMA Nº 416/09

<b>NOVA IGUACU</b>	RJ	AVENIDA NILO PECANHA, 1249	12
<b>PETROPOLIS</b>	RJ	RODOVIA BR 040 - KM 49,5 - SENTIDO R.J.	2000
<b>PETROPOLIS</b>	RJ	RUA AUGUSTO FRAGOSO, 10 - QUITANDINHA	50
<b>PETROPOLIS</b>	RJ	RUA ABEL RODRIGUES PONTES, 41 - JARDIM BOTANICO	5
<b>PINHEIRAL</b>	RJ	RUA SANTA LUZIA, 40 - CENTRO INDUSTRIAL DE PINHEIRAL	375000
<b>PIRAI</b>	RJ	RODOVIA PRESIDENTE DUTRA - KM 239 - ARROZAL	2000
<b>QUEIMADOS</b>	RJ	RODOVIA PRESIDENTE DUTRA, KM 182	2000
<b>RESENDE</b>	RJ	ESTRADA RESENDE, RIACHUELO, S/Nº	2000
<b>RESENDE</b>	RJ	RUA ABEL RODRIGUES PONTES, 41 - JD BELISCO	75
<b>RESENDE</b>	RJ	RUA WILLY AUSTICH, 64 - BAIRRO ELITE	2000
<b>RIO DAS OSTRAS</b>	RJ	ESTRADA VILA VERDE - S/Nº - SÍTIO TRIÂNGULO	2000
<b>RIO DAS OSTRAS</b>	RJ	RODOVIA AMARAL PEIXOTO, 132 - COSTA AZUL	20
<b>RIO DE JANEIRO</b>	RJ	AVENIDA BRASIL, 19001 - TRECHO HE 1901	150
<b>RIO DE JANEIRO</b>	RJ	ESTRADA DOS BANDEIRANTES, 3967	12
<b>RIO DE JANEIRO</b>	RJ	ESTRADA MENDANHA, 185	12
<b>RIO DE JANEIRO</b>	RJ	RUA ALCAMEIA , 311 - OLARIA	10000
<b>RIO DE JANEIRO</b>	RJ	RUA AMÉRICO DE SOUZA BRAGA, 647 - JACAREPAGUÁ	2000
<b>RIO DE JANEIRO</b>	RJ	RUA AUGUSTO FRAGOSO, 10 - QUINTANDINHA	10
<b>RIO DE JANEIRO</b>	RJ	RUA BELISARIO PENA, 358	100
<b>RIO DE JANEIRO</b>	RJ	RUA DA BATATA, 610 - BAIRRO PENHA	2000
<b>RIO DE JANEIRO</b>	RJ	RUA IRAPUÁ, 41	100
<b>RIO DE JANEIRO</b>	RJ	RUA LEONOR DA GLÓRIA, S/Nº - LARGO DA BATALHA, NITERÓI	
<b>RIO DE JANEIRO</b>	RJ	RUA OURIQUE, 170 E 200 - PENHA	25
<b>SAO GONCALO</b>	RJ	AVENIDA BISPO DE JOAO DA MATA, 1435	100
<b>SAO GONCALO</b>	RJ	RUA BISPO DOM JOÃO DA MATA, 1277 - VISTA ALEGRE	2000
<b>SAO GONCALO</b>	RJ	RUA EUNEZIO, 80 - TRIBOBO	2000
<b>SAO JOAO DE MERITI</b>	RJ	RUA ANASTÁCIO CORREA, S/Nº - VENDA VELHA	2000
<b>SAO JOAO DE MERITI</b>	RJ	RUA DOUTOR AGOSTINHO PORTO QD 29 - VL ROSALI	100
<b>SAO JOAO DE MERITI</b>	RJ	RUA LUZIA LUDIVICA LEVAI, 230 - CHACARA ALIANÇA	2000
<b>SAPUCAIA</b>	RJ	PRAÇA OSCAR JOSÉ FERNANDES, S/Nº, PARQUE	2000



MINISTÉRIO DO MEIO AMBIENTE - MMA  
 INSTITUTO BRASILEIRO DO MEIO AMBIENTE E DOS RECURSOS NATURAIS  
 RENOVÁVEIS - IBAMA  
 RELATÓRIO DE PNEUMÁTICOS 2014 – RESOLUÇÃO CONAMA Nº 416/09

DE EXPOSIÇÃO BEIRA RIO - CENTRO			
<b>TERESOPOLIS</b>	RJ	AVENIDA FELICIANO SODRÉ, 475/485 - TEPEL	400
<b>TERESOPOLIS</b>	RJ	RODOVIA DR WALDIR B MOREIRA, 183 - VARZEA	100
<b>TERESOPOLIS</b>	RJ	RODOVIA RIO BAHIA, BR 116 - KM 78 - FONTE SANTA	2000
<b>TERESOPOLIS</b>	RJ	RUA TENENTE LUIZ MEIRELLES, 570	12
<b>TRES RIOS</b>	RJ	ESTRADA UNIÃO DA INDUSTRIA, 620 - KM 124	2000
<b>VOLTA REDONDA</b>	RJ	AVENIDA ALMIRANTE ADALBERTO BARROS NUNES, 600 - NITEROI	100
<b>VOLTA REDONDA</b>	RJ	RUA ALMIRANTE ADALBERTO NUNES, 1120 - VILA MURY	2000
<b>VOLTA REDONDA</b>	RJ	RUA QUATRO, 81	12

### Rio Grande do Norte

<i>Município</i>	<i>Estado</i>	<i>Endereço</i>	<i>Capacidade(un)</i>
<b>CAICO</b>	RN	RUA VALDIR EPAMINONDAS LOPES, 635 - WOLFREDO GURGEL	2000
<b>CURRAIS NOVOS</b>	RN	RODOVIA BR 427 - KM 2 -PARQUE INDUSTRIAL	2000
<b>MOSSORO</b>	RN	AVENIDA CUNHA DA MOTA, 28 - CENTRO	100
<b>MOSSORO</b>	RN	AVENIDA PRESIDENTE DUTRA, 218 - ALTO DE SÃO MIGUEL	200
<b>MOSSORO</b>	RN	RUA JOSÉ DAMIÃO, 225 - SANTO ANTONIO	2000
<b>NATAL</b>	RN	AVENIDA JAGUARARI, 1757	12
<b>NATAL</b>	RN	PRAÇA JOSÉ DA PENHA, 145 - RIBEIRA	100
<b>NATAL</b>	RN	RUA MANOEL MASCARENHAS HOMEM, 105 - SAN VALLE	2000
<b>PARNAMIRIM</b>	RN	AVENIDA BELA PARNAMIRIM, 105 - MONTE CASTELO	2000
<b>PARNAMIRIM</b>	RN	AVENIDA PILOTO FERREIRA TIM, 803	100
<b>PARNAMIRIM</b>	RN	AVENIDA PILOTO PEREIRA TIM, 848 - PARQUE DE EXPOSIÇÕES	2000
<b>PARNAMIRIM</b>	RN	RUA FELIZARDO MOURA, S/Nº - LIBERDADE	2300
<b>PARNAMIRIM</b>	RN	RUA OSCAR RAMALHO DE FARIAS, 370 - ROSA DOS VENTOS	200
<b>SAO GONCALO DO AMARANTE</b>	RN	LOTEAMENTO OLHO D-AGUADO CARRILHO	2000

### Rondônia

<i>Município</i>	<i>Estado</i>	<i>Endereço</i>	<i>Capacidade(un)</i>
<b>ARIQUEMES</b>	RO	AVENIDA CAPITÃO SILVIO, S/Nº	2000
<b>JARU</b>	RO	RUA SERGIPE, S/Nº - SETOR 2	2000
<b>JI-PARANA</b>	RO	AVENIDA DOIS DE ABRIL, 1701 - URUPÁS	2000
<b>JI-PARANA</b>	RO	AVENIDA TRANSCONTINENTAL, 4554 - JD FLORIDA	2000



MINISTÉRIO DO MEIO AMBIENTE - MMA  
 INSTITUTO BRASILEIRO DO MEIO AMBIENTE E DOS RECURSOS NATURAIS  
 RENOVÁVEIS - IBAMA  
 RELATÓRIO DE PNEUMÁTICOS 2014 – RESOLUÇÃO CONAMA Nº 416/09

<b>PIMENTA BUENO</b>	RO	RODOVIA BR 364 - KM 507 - BAIRRO BELA VISTA	2000
<b>PORTO VELHO</b>	RO	AVENIDA DAS NACOES UNIDAS, 1608	75
<b>PORTO VELHO</b>	RO	AVENIDA JORGE TEIXEIRA, 611	12
<b>PORTO VELHO</b>	RO	PRACA JOÃO NOCOLLETI, S/Nº - CENTRO PORTO VELHO PO	2300
<b>ROLIM DE MOURA</b>	RO	AVENIDA TOCANTINS, 4706 (PÁTIO DA FUNASA)	2000
<b>VILHENA</b>	RO	RUA ELISEU FIÚZA, 71 - BAIRRO SETOR INDUSTRIAL	2000

### Roraima

<i>Município</i>	<i>Estado</i>	<i>Endereço</i>	<i>Capacidade(un)</i>
<b>BOA VISTA</b>	RR	AVENIDA BRASIL, 224 - BAIRRO PRICUMA	2300
<b>BOA VISTA</b>	RR	AVENIDA VENEZUELA, 1340 - MERCEJANA	75
<b>BOA VISTA</b>	RR	AVENIDA VENEZUELA, 1364 - MERCEJANA	20

### Rio Grande do Sul

<i>Município</i>	<i>Estado</i>	<i>Endereço</i>	<i>Capacidade(un)</i>
<b>ALEGRETE</b>	RS	AVENIDA ELJO RIBEIRO LIMA, 398	2000
<b>ALVORADA</b>	RS	AVENIDA OSCAR SHICK, 2376	2300
<b>ALVORADA</b>	RS	RUA FIGUEIRA, 54	100
<b>BAGE</b>	RS	ESTRADA DA PRODUÇÃO, S/Nº - ATERRO SANITÁRIO	2000
<b>BAGE</b>	RS	RUA PRESIDENTE VARGAS, 699	75
<b>BALNEARIO PINHAL</b>	RS	AVENIDA NEI LUIZ ZANG, 1430	2000
<b>BENTO GONCALVES</b>	RS	RUA FORTALEZA, 635 – BOTAFOGO	20
<b>BENTO GONCALVES</b>	RS	RUA FIORAVENTE POZZA, 16	100
<b>BENTO GONCALVES</b>	RS	RUA JULIO GEHLEN, 226 - LICORSUL	35
<b>BENTO GONCALVES</b>	RS	RUA OSVALDO ARANHA, 1075 - FUNDOS - BAIRRO CIDADE ALTA	2000
<b>BOM PROGRESSO</b>	RS	RODOVIA BR 468, S/Nº, ESQUINA RS 520	2000
<b>BUTIA</b>	RS	RODOVIA BR 290, KM 174 - PACKING HOUSE	2000
<b>CACHOEIRINHA</b>	RS	AVENIDA GENERAL FLORES DA CUNHA, 187 - SANTO ÂNGELO	2000
<b>CACHOEIRINHA</b>	RS	AVENIDA LINDOCILDO FOGAÇA DA SILVA	75
<b>CAMAQUA</b>	RS	RUA JÚLIO DE CASTILHO, 3139 - FLORESTA	2000
<b>CAMPESTRE DA SERRA</b>	RS	RODOVIA BR 116, S/Nº – KM 78 – INDUSTRIAL	2000
<b>CAMPINA DAS MISSOES</b>	RS	GALPÃO PRÓXIMO AO CTG ' FOGO DE CHÃO' COM SAÍDA PARA A RS 307	2000





MINISTÉRIO DO MEIO AMBIENTE - MMA  
 INSTITUTO BRASILEIRO DO MEIO AMBIENTE E DOS RECURSOS NATURAIS  
 RENOVÁVEIS - IBAMA  
 RELATÓRIO DE PNEUMÁTICOS 2014 – RESOLUÇÃO CONAMA Nº 416/09

<b>CANOAS</b>	RS	AVENIDA GETULIO VARGAS, 6600	12
<b>CANOAS</b>	RS	RUA ADÃO GONÇALVES, 155 - ESTÂNCIA VELHA	2300
<b>CANOAS</b>	RS	RUA VENANCIO AIRES, 1954	75
<b>CAPAO DA CANOA</b>	RS	ESTRADA DA LAGUNA, KM 5 - CAPÃO DA CANOA	2000
<b>CARAZINHO</b>	RS	RUA LORIVAL VARGAS, 276 - VILA RICA	2000
<b>CASCA</b>	RS	RUA DUQUE DE CAXIAS, S/Nº - MORADA DO SOL	2000
<b>CAXIAS DO SUL</b>	RS	RODOVIA BR 116, KM 146, Nº 15354 - BAIRRO DE LAZER	50
<b>CAXIAS DO SUL</b>	RS	RODOVIA RST 453 - KM 141 - BAIRRO CENTENÁRIO	2300
<b>CAXIAS DO SUL</b>	RS	RUA BALDUINO D ARRIGO, 227	12
<b>CAXIAS DO SUL</b>	RS	RUA ERNESTO ALVES, 1436	75
<b>CERRO GRANDE DO SUL</b>	RS	RUA AFONSO CURTINAZ FILHO, 125 - CENTRO	2000
<b>CHARQUEADAS</b>	RS	AVENIDA JOSÉ RUI DE RUIZ, 1110 – CENTRO	2000
<b>CIDREIRA</b>	RS	RUA CAUBY A. NUNES DA SILVEIRA, 1063	2000
<b>CONDOR</b>	RS	RUA HERBERT SCHIMIDT, 534 - BAIRRO BOM JESUS	2000
<b>CRISTAL</b>	RS	LOTE 23/24, QUADRA 126, ESQUINA RUA AMARAL FERRADOR, 118	2000
<b>CRUZ ALTA</b>	RS	RUA PROCOPIO GOMES, 1164	2000
<b>ENTRE-IJUIS</b>	RS	RUA FRANCISCO RITCHER, 601 - CENTRO	2000
<b>ERECHIM</b>	RS	CENTRAL DE BRITAGEM DE ERECHIM - BR 153	2000
<b>ERECHIM</b>	RS	RUA DOUTOR JOÃO CARUSO, 426 - BAIRRO DISTRITO INDUSTRIAL	350
<b>ESTANCIA VELHA</b>	RS	RUA ALFREDO KOSTE, 205 - RINÇÃO DOS ILHEUS	2000
<b>ESTRELA</b>	RS	RUA CHA-CHA PEREIRA, 233	4600
<b>FARROUPILHA</b>	RS	RUA MARECHAL DEODORO DA FONSECA, 768	12
<b>FLORES DA CUNHA</b>	RS	TRAVESSA MARTINS, S/Nº - CAPELA MEDIANEIRA	2000
<b>FREDERICO WESTPHALEN</b>	RS	PARQUE MUNICIPAL DE EXPOSIÇÕES - KM 32 DA BR 386	2000
<b>GARIBALDI</b>	RS	AVENIDA INDEPENDENCIA, 1312	12
<b>GARIBALDI</b>	RS	RUA ADAMO FACHINI, 300 - TAMANDARÉ	2000
<b>GETULIO VARGAS</b>	RS	RUA MAX PARDATATZ, S/Nº	2000
<b>GIRUA</b>	RS	RUA PALMEIRA DAS MISSÕES, S/Nº	2000
<b>GRAMADO</b>	RS	RUA SERAFIM BENETTI, 1200 - MATO QUEIMADO	2000
<b>GRAVATAI</b>	RS	AVENIDA CENTENARIO, 373	12
<b>GRAVATAI</b>	RS	AVENIDA DORIVAL CANDIDO LUZ, 7299	100
<b>GRAVATAI</b>	RS	SMSU - ATERRO DE INERTES E ATERRO SANITÁRIO METROPOLITANO	2000
<b>GUAIBA</b>	RS	ESTRADA SANTA MARIA, S/Nº	2000



MINISTÉRIO DO MEIO AMBIENTE - MMA  
 INSTITUTO BRASILEIRO DO MEIO AMBIENTE E DOS RECURSOS NATURAIS  
 RENOVÁVEIS - IBAMA  
 RELATÓRIO DE PNEUMÁTICOS 2014 – RESOLUÇÃO CONAMA Nº 416/09

<b>HORIZONTALINA</b>	RS	RODOVIA RS 342	2000
<b>IBIRAIARAS</b>	RS	RODOVIA RS 126, KM 3,5	2000
<b>IGREJINHA</b>	RS	RUA TRISTÃO MONTEIRO, 162 - QUINZE DE NOVEMBRO	2000
<b>IJUI</b>	RS	LINHA 06 LESTE - INTERIOR DO MUNICÍPIO - PRÓXIMO ÀS MARGENS DA BR 285	2000
<b>IJUI</b>	RS	RUA DO COMÉRCIO, 1473	12
<b>ITAQUI</b>	RS	ACESSO SUL - BR 472, S/Nº - PAVILHÃO JUNTO DA USINA DE LIXO	2000
<b>JAGUARAO</b>	RS	RUA JULIO DE CATILHO, 2315 - BAIRRO: KENNEDY	2000
<b>JAGUARI</b>	RS	RUA OLINTO COUTO, 760	2000
<b>LAGOA VERMELHA</b>	RS	RUA RUI RAMOS, S/Nº - BAIRRO GAÚCHA	2000
<b>LAJEADO</b>	RS	AVENIDA BENJAMIN CONSTANT, 2294	12
<b>MARAU</b>	RS	RODOVIA RS 324 KM 88 - BAIRRO INDUSTRIAL	300
<b>MARAU</b>	RS	RUA OVÍDIO DALL'ASTA, S/Nº - SÃO CRISTÓVÃO	2000
<b>MINAS DO LEO</b>	RS	AVENIDA GETÚLIO VARGAS, 2085 - CENTRO	2000
<b>MONTENEGRO</b>	RS	RUA IBIA, S/Nº - PARQUE CENTENARIO	2000
<b>NOVA BASSANO</b>	RS	RUA LINHA SILVA JARDIM - S/Nº - AO LADO DA PISTA DE MOTOCROSS	2000
<b>NOVA ESPERANCA DO SUL</b>	RS	RUA OLINTO COUTO, 760 - JAGUARI	2000
<b>NOVA PALMA</b>	RS	RUA DUQUE DA CAXIAS, S/Nº - CENTRO	2000
<b>NOVA PRATA</b>	RS	AVENIDA PRESIDENTE VARGAS, 1193	12
<b>NOVA PRATA</b>	RS	RUA ITÁLIA, 767	300
<b>NOVA SANTA RITA</b>	RS	AVENIDA GETULIO VARGAS	1500
<b>NOVO HAMBURGO</b>	RS	AVENIDA NACOES UNIDAS, 2250	12
<b>NOVO HAMBURGO</b>	RS	AVENIDA SETE DE SETEMBRO, 795	20
<b>NOVO HAMBURGO</b>	RS	RUA BENJAMIM ALLMAYER, 1501 - ROSELANDIA	2000
<b>NOVO HAMBURGO</b>	RS	RUA JOSÉ DO PATROCÍNIO, 485 - RIO BRANCO	2000
<b>OSORIO</b>	RS	PARQUE DE RODEIO JORGE DARINA, S/Nº	2000
<b>PANAMBI</b>	RS	LINHA RINCÃO FRENTE	2000
<b>PASSO FUNDO</b>	RS	RUA MANOEL KARPS, 100 - DISTRITO INDUSTRIAL INVERNADINHA	2000
<b>PASSO FUNDO</b>	RS	RUA DOM PEDRO II, 444B – PETROPOLIS	100
<b>PASSO FUNDO</b>	RS	RUA MANOEL KARPS, 100	2000
<b>PASSO FUNDO</b>	RS	RUA MOROM, 938	12
<b>PELOTAS</b>	RS	AVENIDA FERNANDO OSORIO, 3735	12
<b>PELOTAS</b>	RS	PRAÇA 20 DE SETEMBRO, 254	100
<b>PELOTAS</b>	RS	RODOVIA BR 392, ANEXO POSTO ONGARATO	20



MINISTÉRIO DO MEIO AMBIENTE - MMA  
 INSTITUTO BRASILEIRO DO MEIO AMBIENTE E DOS RECURSOS NATURAIS  
 RENOVÁVEIS - IBAMA  
 RELATÓRIO DE PNEUMÁTICOS 2014 – RESOLUÇÃO CONAMA Nº 416/09

<b>PELOTAS</b>	RS	RUA FÉLIX DA CUNHA, 507 - CENTRO	2000
<b>PORTO ALEGRE</b>	RS	AVENIDA CORONEL APARICIO BORGES, 1022 - BAIRRO GLORIA	150
<b>PORTO ALEGRE</b>	RS	AVENIDA MARANHÃO, 402	100
<b>PORTO ALEGRE</b>	RS	AVENIDA NONOAI, 567	12
<b>PORTO ALEGRE</b>	RS	AVENIDA OTTO NIEMEYER, 2609	42
<b>PORTO ALEGRE</b>	RS	AVENIDA PLINIO KROEFF 2050 - SARANDI	2000
<b>PORTO ALEGRE</b>	RS	AVENIDA SERTORIO, 1799	12
<b>QUARAI</b>	RS	AVENIDA DUQUE DE CAXIAS, 1789	2000
<b>QUINZE DE NOVEMBRO</b>	RS	RUA DOUTOR ETELVINA - S/Nº	2000
<b>RIO GRANDE</b>	RS	AVENIDA BUARQUE DE MACEDO, 499	2000
<b>RIO GRANDE</b>	RS	AVENIDA JOSE BONIFACIO, 140	12
<b>RIO GRANDE</b>	RS	AVENIDA PRESIDENTE VARGAS, 790	100
<b>ROSARIO DO SUL</b>	RS	RUA AMARO SOUTO, 1663 - CENTRO	2000
<b>SANANDUVA</b>	RS	SECÇÃO SANTA LÚCIA	2000
<b>SANTA CRUZ DO SUL</b>	RS	AVENIDA PAUL HARRIS - S/Nº - CENTRO (CREPEL - CENTRAL DE RECEBIMENTO DE PNEUS)	2000
<b>SANTA CRUZ DO SUL</b>	RS	RUA CACHOEIRA, 772	20
<b>SANTA MARIA</b>	RS	RODOVIA BR 329, KM 01, 2367 - URLANDIA	150
<b>SANTA MARIA</b>	RS	RODOVIA BR 392, 2050 - TREVO P/ SAO SEPE	12
<b>SANTA MARIA</b>	RS	RODOVIA 392 KM 02, Nº 3201	2000
<b>SANTA MARIA</b>	RS	RUA TRAVESSA JARDIM, 135, RS 509 -TREVO DO CASTELINHO	2000
<b>SANTA ROSA</b>	RS	AVENIDA EXPEDICIONÁRIO WEBER, 1681	12
<b>SANTA ROSA</b>	RS	RUA BENVENUTO DE CONTI, S/Nº	2000
<b>SANTA VITORIA DO PALMAR</b>	RS	GALPÃO DENTRO DO ATERRO SANITÁRIO	2000
<b>SANTANA DO LIVRAMENTO</b>	RS	ESTAÇÃO DE TRANSBORDO DE RESÍDUOS SÓLIDOS URBANOS - RSU SUBIDA DA SERRA - BAIRRO RURAL	2000
<b>SANTIAGO</b>	RS	RUA MANOEL RODRIGUES CAMPOS, 88 - DISTRITO INDUSTRIAL	2000
<b>SANTO ANGELO</b>	RS	PARQUE DE EXPOSIÇÃO - FENAMILHO	2000
<b>SANTO ANGELO</b>	RS	RUA XV DE NOVEMBRO, 754	12
<b>SANTO ANTONIO DA PATRULHA</b>	RS	RODOVIA RS 030 - PARADA 205 - AGASA	2000
<b>SANTO AUGUSTO</b>	RS	RODOVIA RS 155 - KM 77 – ESTÂNCIA DE RODEIOS NERCI LIBERATO DA CONCEIÇÃO - S/Nº	2000
<b>SAO BORJA</b>	RS	AVENIDA PRESIDENTE JOÃO GOULART, 1030 -	2000



MINISTÉRIO DO MEIO AMBIENTE - MMA  
 INSTITUTO BRASILEIRO DO MEIO AMBIENTE E DOS RECURSOS NATURAIS  
 RENOVÁVEIS - IBAMA  
 RELATÓRIO DE PNEUMÁTICOS 2014 – RESOLUÇÃO CONAMA Nº 416/09

RODOVIÁRIA			
<b>SAO GABRIEL</b>	RS	RUA GABRIEL MEYER CORREIA, 47	2000
<b>SAO LEOPOLDO</b>	RS	AVENIDA GETULIO VARGAS, 973 - FIAO	2000
<b>SAO LEOPOLDO</b>	RS	RUA EMÍLIO DEXAIMER, 689	100
<b>SAO LOURENCO DO SUL</b>	RS	AVENIDA PEDRO ULISSES DUARTE, S/Nº - DISTRITO INDUSTRIAL	2000
<b>SAO LUIZ GONZAGA</b>	RS	RUA VENÂNCIO AIRES, 2392 - COHAB	2000
<b>SAO MARCOS</b>	RS	RODOVIA BR 116, KM 113	2000
<b>SAO VICENTE DO SUL</b>	RS	RUA OLINTO COUTO, 760 – JAGUARI	2000
<b>SAPIRANGA</b>	RS	RUA PRESIDENTE KENNEDY, 3700	2000
<b>SAPUCAIA DO SUL</b>	RS	RUA JOAO PEREIRA VARGAS, 2097	100
<b>SAPUCAIA DO SUL</b>	RS	RUA LUIZ LOPES, 312 - PASSO SAPUCAIA	2300
<b>SERAFINA CORREA</b>	RS	ESCOLA MUNICIPAL AGRICOLA - LINHO BENTO GONÇALVES	2000
<b>SERTAO</b>	RS	AVENIDA JORGE ALFREDO STREIT, S/Nº - CENTRO	2000
<b>SERTAO SANTANA</b>	RS	LINHA DE EXPOSIÇÃO - DOBRADA S/Nº	2000
<b>SOLEDADE</b>	RS	AVENIDA JÚLIO DE CASTILHO, 3816 - BAIRRO BOTUCARAI	2000
<b>TAPEJARA</b>	RS	AVENIDA 7 DE SETEMBRO, 3270	2000
<b>TAPERA</b>	RS	AVENIDA 07 DE SETEMBRO, 236 - CENTRO	31
<b>TAPERA</b>	RS	RUA DO COMERCIO 636, CENTRO	11
<b>TRAMANDAI</b>	RS	AVENIDA PERIMETRAL, BAIRRO ZONAL SUL	2000
<b>TRES COROAS</b>	RS	ESTRADA PARA MORRO CEROUA, S/Nº LINHA 28	2000
<b>TURUCU</b>	RS	RODOVIA BR 116, S/Nº	2000
<b>URUGUAIANA</b>	RS	AVENIDA DOMINGOS DE ALMEIDA, 1501 - CENTRO	150
<b>URUGUAIANA</b>	RS	RUA DOUTOR ADIR MASCIA, 556 - BAIRRO CABO LUIZ QUEVEDO	2300
<b>VACARIA</b>	RS	RUA JULIO CASTILHOS - ANTIGA ESTRADA P/ ANTÔNIO PRADO, 1350	2000
<b>VERA CRUZ</b>	RS	RUA JÚLIO WILD - S/Nº - CENTRO - PRÓXIMO A ESTAÇÃO DE TRATAMENTO DE ÁGUA E ESGOTO	2000
<b>VIAMAO</b>	RS	RUA LAMARTINE BABO, 1526	75
<b>VIAMAO</b>	RS	RUA SENADOR SALGADO FILHO, 4186 - VIA NAPOLIS	2000
<b>VISTA ALEGRE</b>	RS	RUA JOÃO XXIII - (JUNTO AO BERÇÁRIO INDUSTRIAL)	2000



MINISTÉRIO DO MEIO AMBIENTE - MMA  
 INSTITUTO BRASILEIRO DO MEIO AMBIENTE E DOS RECURSOS NATURAIS  
 RENOVÁVEIS - IBAMA  
 RELATÓRIO DE PNEUMÁTICOS 2014 – RESOLUÇÃO CONAMA Nº 416/09

*Santa Catarina*

<i>Município</i>	<i>Estado</i>	<i>Endereço</i>	<i>Capacidade(un)</i>
<b>ARARANGUA</b>	SC	RUA SEVERINO J. DE SOUZA, 259 - CIDADE ALTA	2000
<b>BALNEARIO CAMBORIU</b>	SC	AVENIDA DO ESTADO, 1465	12
<b>BALNEARIO CAMBORIU</b>	SC	AVENIDA DO ESTADO, 2227 - CENTRO	75
<b>BALNEARIO CAMBORIU</b>	SC	AVENIDA FLORESTA NEGRA S/Nº - KM 127 - RODOVIA 101	2000
<b>BLUMENAU</b>	SC	RUA HUMBERTO DE CAMPOS, 299	12
<b>BLUMENAU</b>	SC	RUA DOUTOR PEDRO ZIMMERMANN, 1001	50
<b>BLUMENAU</b>	SC	RUA FRANCISCO VAHLDIECK, 2852	400
<b>BLUMENAU</b>	SC	RUA GENERAL OSÓRIO, 3102 - BAIRRO VELHA	400
<b>BLUMENAU</b>	SC	RUA GUSTAVO HENCHEL, 240 - ITOUPAVA CENTRAL	2000
<b>BLUMENAU</b>	SC	RUA POMERODE, 832 - SALTO NORTE	50
<b>BRUSQUE</b>	SC	AVENIDA OTTO RENAUX, 588 - SÃO LUIZ	2000
<b>BRUSQUE</b>	SC	RODOVIA ANTONIO HEIL, KM 27 - SANTA RITA	15000
<b>BRUSQUE</b>	SC	RUA BARAO DO RIO BRANCO, 46	12
<b>BRUSQUE</b>	SC	RUA OTTO RENAUX, 401 - CENTRO	100
<b>BRUSQUE</b>	SC	RUA SETE DE SETEMBRO, 100	500
<b>CAMBORIU</b>	SC	RUA RIO PARDO - ATERRO SANITÁRIO - RIO PEQUENO	2000
<b>CHAPECO</b>	SC	AVENIDA NEREU RAMOS, 2844 E	1000
<b>CHAPECO</b>	SC	AVENIDA GENERAL OSÓRIO, 1087 D	50
<b>CHAPECO</b>	SC	AVENIDA GETÚLIO DONELLES VARGAS, 3600 - LÍDER	50
<b>CHAPECO</b>	SC	RUA ANSELMO SANTA CATARINA	2000
<b>CHAPECO</b>	SC	RUA BARÃO DO RIO BRANCO, S/Nº	
<b>CHAPECO</b>	SC	RUA MONACO, 43 D	12
<b>CHAPECO</b>	SC	RUA SAO DOMINGOS, 540 D - LIDER	300
<b>CHAPECO</b>	SC	RUA VITORIO CELLA, 180 E - CENTRO	1000
<b>COCAL DO SUL</b>	SC	PROVINCIA DE BERGAMO, 16 - CENTRO	5000
<b>CRICIUMA</b>	SC	AVENIDA MUNICIPAL, 2021 - CIDADE ALTA	50
<b>CRICIUMA</b>	SC	RUA HENRIQUE LAGE, 991 - CENTRO	75
<b>CURITIBANOS</b>	SC	AVENIDA LIONS, S/Nº - ÁGUA SANTA	2000
<b>DOUTOR PEDRINHO</b>	SC	RUA SANTA CATARINA, 326	2000
<b>FLORIANOPOLIS</b>	SC	RODOVIA SC 404 ADEMAR GONZAGA. KM 1, Nº 72 – ITACORUBI	2000
<b>FLORIANOPOLIS</b>	SC	RUA ANTONIO C FERREIRA, 28 - AGRONOMICA	100
<b>FLORIANOPOLIS</b>	SC	RUA FULVIO ADUCCI, 562	12
<b>FLORIANOPOLIS</b>	SC	RUA JERONIMO JOSE DIAS, 201	700



MINISTÉRIO DO MEIO AMBIENTE - MMA  
 INSTITUTO BRASILEIRO DO MEIO AMBIENTE E DOS RECURSOS NATURAIS  
 RENOVÁVEIS - IBAMA  
 RELATÓRIO DE PNEUMÁTICOS 2014 – RESOLUÇÃO CONAMA Nº 416/09

<b>GUARAMIRIM</b>	SC	RODOVIA BR 280- KM 55 - BAIRRO AVAI	2000
<b>ITAJAI</b>	SC	AVENIDA JOCA BRANDAO, 608	12
<b>ITAJAI</b>	SC	RODOVIA JORGE LACERDA, 1135	1000
<b>ITAJAI</b>	SC	RUA ARLINDO MAFRA, 156, SALA 1 - ITAIPAVA	2000
<b>ITAJAI</b>	SC	RUA CARGELINO FRANCELINO, 321	2000
<b>ITAJAI</b>	SC	RUA ESTEFANO JOSE VANOLI, 885	500
<b>ITAJAI</b>	SC	RUA PC FELIPE REISER, 607 - SAO JOAO	100
<b>ITAJAI</b>	SC	RUA URUGUAI, 365 - BAIRRO CENTRO	50
<b>ITAPEMA</b>	SC	RUA 920, 155 - ALTO SÃO BENTO	2000
<b>JARAGUA DO SUL</b>	SC	AVENIDA PREFEITO WALDEMAR GRUBBA, 4955 - BAIRRO VIEIRA	2000
<b>JARAGUA DO SUL</b>	SC	RUA JOAO JANUARIO AYRODO, 233	100
<b>JOACABA</b>	SC	RUA ARMINDO HERBELE - BAIRRO REMOR	2000
<b>JOINVILLE</b>	SC	AVENIDA JOAO COLLIN, 1170	5000
<b>JOINVILLE</b>	SC	RUA ANITA GARIBALDI, 1480 - ANITA GARIBALDI	300
<b>JOINVILLE</b>	SC	RUA BERNARDO WELTER, 346 B - COSTA E SILVA	600
<b>JOINVILLE</b>	SC	RUA DO BRAÇO, 130 - JARDIM SOFIA	2000
<b>JOINVILLE</b>	SC	RUA DONA FRANCISCA, 663	50
<b>JOINVILLE</b>	SC	RUA OTTOKAR DOERFELL, 680	100
<b>LAGES</b>	SC	AVENIDA D. PEDRO II , 666 - BAIRRO CORAL	33
<b>LAGES</b>	SC	RUA MAL TEODORO, 1204 - COPACABANA	100
<b>LAGES</b>	SC	RUA DR. CARMOSINO CAMARGO, 454	5000
<b>LAGES</b>	SC	RUA GENERAL CÂNDIDO CALDAS, 277 - GUARUJÁ	2000
<b>PALHOCA</b>	SC	AVENIDA BARÃO DE RIO BRANCO,101 - CENTRO	20
<b>PALHOCA</b>	SC	RUA GERAL, 756 - FUNDOS PRAIA DE FORA PALHOCA	2000
<b>PALHOCA</b>	SC	RUA JOAO BORN - PONTE DO IMARIUM	50
<b>PORTO BELO</b>	SC	RODOVIA SC 412, 926 - PEREQUE	100
<b>RIO DO SUL</b>	SC	ALAMEDA ARISTILIANO RAMOS, 1005 - SANTANA	75
<b>SAO FRANCISCO DO SUL</b>	SC	RUA GABRIEL MEYER CORREIA, 47	2000
<b>SAO JOSE</b>	SC	RUA HERIBERTO HULSEN, 47 - SERRANA	2000
<b>SAO JOSE</b>	SC	RUA JAMILY ELIAS, 81	200
<b>SAO JOSE</b>	SC	RUA JOSUE DI BERNARDI, 18 - CAMPINAS	50
<b>SAO JOSE</b>	SC	RUA LEOBERTO LEAL, 936 - BARREIROS	100
<b>SAO JOSE</b>	SC	RUA OSCALINHO ROMAM WEBBER, 101 - BARREIROS	2000
<b>SAO JOSE</b>	SC	RUA PAULINO PEDRO HERMES, 460 - NOSSA SENHORA	600
<b>SAO MIGUEL DO OESTE</b>	SC	RUA MARCÍLIO DIAS, 1199 - CENTRO	2000
<b>TURVO</b>	SC	AVENIDA MUNICIPAL, 2.021 - CIDADE ALTA	200
<b>XANXERE</b>	SC	PARQUE DE EXPOSIÇÃO ROVILHO BORTOLIZI, S/Nº - CONTORNO VIÁRIO	2000



MINISTÉRIO DO MEIO AMBIENTE - MMA  
 INSTITUTO BRASILEIRO DO MEIO AMBIENTE E DOS RECURSOS NATURAIS  
 RENOVÁVEIS - IBAMA  
 RELATÓRIO DE PNEUMÁTICOS 2014 – RESOLUÇÃO CONAMA Nº 416/09

<b>XANXERE</b>	SC	RUA IRINEU BORNHAUSEN,169 – CENTRO	800
----------------	----	------------------------------------	-----

### Sergipe

<i>Município</i>	<i>Estado</i>	<i>Endereço</i>	<i>Capacidade(un)</i>
<b>ARACAJU</b>	SE	AVENIDA CHANCELER OSVALDO ARANHA, 572- B GALPÃO - SIQUEIRA CAMPOS	200
<b>ARACAJU</b>	SE	RUA DO CONTORNO, 50 - CONJUNTO VALADARES - SANTA MARIA	2000
<b>ARACAJU</b>	SE	RUA ESTÂNCIA, 1553 – CIRURGIA	50
<b>NOSSA SENHORA DO SOCORRO</b>	SE	RODOVIA BR 101 KM 92, S/Nº – PALESTINA	2300

### São Paulo

<i>Município</i>	<i>Estado</i>	<i>Endereço</i>	<i>Capacidade(un)</i>
<b>ADAMANTINA</b>	SP	AVENIDA FRANCISCO BELUCCI, S/Nº - DISTRITO INDUSTRIAL	2000
<b>AGUDOS</b>	SP	BARRAÇÃO DENTRO DO ATERRO SANITÁRIO	2000
<b>ALTINOPOLIS</b>	SP	PARQUE MUNICIPAL DE ALTINÓPOLIS - ESTRADA JOSÉ LEME WALTER - PERÍMETRO URBANO	2000
<b>ALVARES MACHADO</b>	SP	RUA OLAVO BILAC, S/Nº - CENTRO	2000
<b>AMERICANA</b>	SP	ATERRO SANITÁRIO DE AMERICANA	2000
<b>AMERICANA</b>	SP	RUA DAS ROSAS, 210	12
<b>AMERICANA</b>	SP	RUA DAS SIRIEMAS, 550 - MATHIENSEM	2300
<b>AMERICANA</b>	SP	RUA DE PEDRO II, 559 - CONSERVA	100
<b>AMERICANA</b>	SP	RUA IGARATÁ, 273	50
<b>AMERICO BRASILIENSE</b>	SP	RUA JOÃO BARROS S/Nº - CENTRO - PREFEITURA	2000
<b>ANDRADINA</b>	SP	RUA ALEXANDRE SALOMÃO, S/Nº	2000
<b>ANGATUBA</b>	SP	RODOVIA JOÃO CIRÍACO RAMOS, S/Nº - CENTRO	2000
<b>ARACATUBA</b>	SP	AVENIDA BRASILIA, 1250 - JD BANDEIRANTE	100
<b>ARACATUBA</b>	SP	AVENIDA DO FICO, 1676 - SANTANA	50
<b>ARACATUBA</b>	SP	ESTRADA VINICIAL - FUNDOS AGUA BRANCA - HIGIENÓPOLIS	2000
<b>ARACATUBA</b>	SP	RUA BELEM, 22 - JD. PRADO	10
<b>ARARAQUARA</b>	SP	AVENIDA LUIZ ALBERTO, 768	12
<b>ARARAQUARA</b>	SP	AVENIDA PADRE FRANCISCO COULTURATO, 426	50
<b>ARARAQUARA</b>	SP	ESTRADA AMERICO BRASILIENSE, 4900	2000
<b>ARARAS</b>	SP	ATERRO SANITÁRIO DE ARARAS (USINA DE RECICLAGEM E COMPOSTAGEM )	2300
<b>ARARAS</b>	SP	AVENIDA DE RENATA, 5241 - JD SAO JORGE	100
<b>AREALVA</b>	SP	PRAÇA DÍDIMO MAULAZ DA SILVA, 798 (PREFEITURA)	2000
<b>ARUJA</b>	SP	ESTRADA DOS FERNANDES, 1351 - MIRANTE DO	2000



MINISTÉRIO DO MEIO AMBIENTE - MMA  
 INSTITUTO BRASILEIRO DO MEIO AMBIENTE E DOS RECURSOS NATURAIS  
 RENOVÁVEIS - IBAMA  
 RELATÓRIO DE PNEUMÁTICOS 2014 – RESOLUÇÃO CONAMA Nº 416/09

ARUJÁ			
<b>ASSIS</b>	SP	RUA SÃO PAULO, 1036 - CENTRO	2000
<b>ATIBAIA</b>	SP	AVENIDA JERONIMO DE CAMARGO, S/Nº - CAETETUBA	2300
<b>ATIBAIA</b>	SP	RUA PEDRO SERBINO, 293 - JARDIM ATIBAIA	50
<b>ATIBAIA</b>	SP	RUA YOLANDA MALOZZI, 218 - ALVINÓPOLIS	100
<b>AVANHANDAVA</b>	SP	RUA MARECHAL DEODORO, 1051 (PÁTIO MUNICIPAL)	2000
<b>AVARE</b>	SP	AVENIDA NOVIT, 555 - (RODOVIA SP 245 - TREO ARANDU - PEGAR A DIREITA)	2000
<b>BALSAMO</b>	SP	RUA RIO DE JANEIRO, 695 (PREFEITURA)	2000
<b>BARIRI</b>	SP	AVENIDA TENENTE PELICIOTTI, 1695 - JD. ESPLANADA	2000
<b>BARRA BONITA</b>	SP	AVENIDA ATHUR BALSII, 768 - BAIRRO CR CEL JOSÉ V. DE FRANÇA	2000
<b>BARRA BONITA</b>	SP	PRAÇA NHONHÔ DE SALLES, 1130 (PREFEITURA)	2000
<b>BARRETOS</b>	SP	AVENIDA 03, Nº 275 - CENTRO	2300
<b>BARRETOS</b>	SP	AVENIDA ENG. NECKER C. CAMARGOS, 1651 - AMÉRICAS	50
<b>BARRETOS</b>	SP	AVENIDA ENG. NECKER C. CAMARGOS, 1701	50
<b>BARRETOS</b>	SP	RUA 50, Nº 107 - ALVORADA	100
<b>BARUERI</b>	SP	ALAMEDA ARAGUAIA, 621	2300
<b>BARUERI</b>	SP	ALAMEDA TOCANTINS, 764	30000
<b>BARUERI</b>	SP	AVENIDA TENENTE MARQUES, 5420	2000
<b>BARUERI</b>	SP	RUA ARARAS ,150 - JD CALIFORNIA	100
<b>BASTOS</b>	SP	RUA PRESIDENTE VARGAS, 1040 - RECINTO PERMANENTE DE EXPOSIÇÕES	2000
<b>BAURU</b>	SP	ATERRO SANITÁRIO DE BAURU - KM 353 - RODOVIA MARECHAL RONDON	2000
<b>BAURU</b>	SP	AVENIDA RODRIGUES ALVES, 12-05	12
<b>BAURU</b>	SP	RUA ENGENHEIRO XERXES RIBEIRO DOS SANTOS, 650, 1150	100
<b>BEBEDOURO</b>	SP	AVENIDA VARIANTE HAMLETO STAMATO, 1820	2000
<b>BIRIGUI</b>	SP	PRAÇA JAMES MELLOR, S/Nº (PREFEITURA)	2300
<b>BIRIGUI</b>	SP	RUA MAESTRO ANTÔNIO PASSARELLI, 680 - CENTRO	100
<b>BIRIGUI</b>	SP	RUA SÃO PAULO, 838 - VILA XAVIER	50
<b>BOCAINA</b>	SP	RUA 13 DE MAIO, 856 – CENTRO	2000
<b>BOITUVA</b>	SP	RUA ANTÔNIO GALVÃO PACHECO, 270	2000
<b>BORBOREMA</b>	SP	RUA DAS ARARAS, S/Nº - DISTRITO INDUSTRIAL (ARMAZÉM COMUNITÁRIO)	2000
<b>BOTUCATU</b>	SP	AVENIDA MARECHAL FLORIANO PEIXOTO, 350	50
<b>BOTUCATU</b>	SP	RODOVIA MARECHAL RONDON - SP - 300 KM 249 + 200 M	2000
<b>BOTUCATU</b>	SP	RUA MAJOR MATHEUS, 610	12
<b>BRAGANCA PAULISTA</b>	SP	AVENIDA DR. ISMAEL ALONSO Y ALONSO, 1341	20





MINISTÉRIO DO MEIO AMBIENTE - MMA  
 INSTITUTO BRASILEIRO DO MEIO AMBIENTE E DOS RECURSOS NATURAIS  
 RENOVÁVEIS - IBAMA  
 RELATÓRIO DE PNEUMÁTICOS 2014 – RESOLUÇÃO CONAMA Nº 416/09

<b>BRAGANCA PAULISTA</b>	SP	AVENIDA EXPEDICIONÁRIO JOSÉ FRANCO DE MACEDO, 148	2000
<b>BROTAS</b>	SP	ESTRADA MUNICIPAL BRO 040 - BROTAS SÃO PEDRO, KM 4,6 - ÁREA DE EXPANSÃO URBANA	2000
<b>BURITAMA</b>	SP	AVENIDA FREI MARCELO MANILIA, 700	2000
<b>CACHOEIRA PAULISTA</b>	SP	RUA CORONEL DOMICILIANO, 845 (FUNDOS) - CENTRO	2000
<b>CAJOBI</b>	SP	SÍTIO DOS MACACOS, KM 1	2000
<b>CAJURU</b>	SP	AVENIDA SÃO SEBASTIÃO, S/Nº	2000
<b>CAMPINAS</b>	SP	AVENIDA JULIO PRESTES, 251	12
<b>CAMPINAS</b>	SP	AVENIDA OROZIMBO MAIA, 1113	50
<b>CAMPINAS</b>	SP	AVENIDA PREFEITO FARIA LIMA, 630 - SÃO BERNARDO - DEPT DE LIMPEZA URBANA	2000
<b>CAMPINAS</b>	SP	RUA LUXEMBURGO, 73	20
<b>CAMPINAS</b>	SP	RUA PRIMO BARTUZIO, 44, SALA 01 - JARDIM DO TREVO	100
<b>CAPIVARI</b>	SP	RUA DOS GERADORES , S/Nº - ESTAÇÃO	2000
<b>CARAGUATATUBA</b>	SP	AVENIDA PRESIDENTE CAMPOS SALES, 1785 - PONTE SECA	2000
<b>CARAGUATATUBA</b>	SP	RUA LUIZ DE PASSOS JÚNIOR, 50 - CENTRO	2300
<b>CARAGUATATUBA</b>	SP	RUA VEREADOR ANTÔNIO CRUZ AROUCA, 387 - INDAIA	100
<b>CARAPICUIBA</b>	SP	AVENIDA FIORELLI PECCICACCO, 359	2300
<b>CARAPICUIBA</b>	SP	AVENIDA INOCENCIO SERAFICO, 4144 - V. SILVIA	100
<b>CARAPICUIBA</b>	SP	PRAÇA DOS EMANCIPADORES, 100	200
<b>CATANDUVA</b>	SP	AVENIDA JOSÉ NELSON MACHADO, 1809 - VILA SOUTO	100
<b>CATANDUVA</b>	SP	RUA BRASIL, 2023	12
<b>CATANDUVA</b>	SP	RUA SÃO PAULO, 888 - VILA MOTA - CENTRO	2000
<b>CERQUEIRA CESAR</b>	SP	RECINTO ISODORO LUIS DA COSTA, S/Nº - ÁGUAS DO VIRADO	2000
<b>CONCHAL</b>	SP	RUA MATO GROSSO, S/Nº - PARQUE INDUSTRIAL	2000
<b>CONCHAS</b>	SP	RUA SANTA RITA, 570 - VILA SANTA RITA	2000
<b>CORDEIROPOLIS</b>	SP	RUA MOACIR BRAULIO DE MELO, S/Nº - CENTRO	2000
<b>COSMOPOLIS</b>	SP	RUA MAX HERGERT, S/Nº - SÃO JOÃO	2000
<b>COSMORAMA</b>	SP	BAIRRO DA ESTAÇÃO	2000
<b>COTIA</b>	SP	AVENIDA JOÃO PAULO ABLAS, 45, LOJA 03 - GRANJA VIANA	50
<b>COTIA</b>	SP	AVENIDA PROFESSOR JOAQUIM BARRETO, 1.132 - ATALAIA	2300
<b>COTIA</b>	SP	AVENIDA PROFESSOR MANOEL JOSÉ PEDROSO, 1347 - JARDIM NOMURA	2000
<b>CUBATAO</b>	SP	RUA PAPA JOÃO PAULO I, 71 - VILA ELIZABETH	2000
<b>DIADEMA</b>	SP	RUA DOS CRISANTEMOS, 177 - VILA SÃO JOSÉ	100
<b>DIADEMA</b>	SP	RUA VERA CECÍLIA, 61 - JD RUYCE	2300
<b>DRACENA</b>	SP	AVENIDA ALCIDES CHACON COUTO, RECINTO DA FADIPRA	2000



MINISTÉRIO DO MEIO AMBIENTE - MMA  
 INSTITUTO BRASILEIRO DO MEIO AMBIENTE E DOS RECURSOS NATURAIS  
 RENOVÁVEIS - IBAMA  
 RELATÓRIO DE PNEUMÁTICOS 2014 – RESOLUÇÃO CONAMA Nº 416/09

<b>DUARTINA</b>	SP	RUA SEM NOME (GALPÃO DE TRATAMENTO DE RESÍDUOS)	2000
<b>EMBU</b>	SP	ESTRADA DE ITAPECIRICA A CAMPO LIMPO, 2167 - JD. SANTO EDUARDO	2300
<b>EMBU</b>	SP	RODOVIA SALVADOR DE LEONE, 2320 - EMBU MIRIM	2000
<b>EMBU</b>	SP	RUA EULÁLIA, 8 - PARQUE INDUSTRIAL RAMOS FREITAS	75
<b>FERNANDOPO LIS</b>	SP	AVENIDA AUGUSTO CAVALIN, S/Nº (RECINTO DE EXPOSIÇÃO)	2000
<b>FERRAZ DE VASCONCELOS</b>	SP	AVENIDA JÂNIO QUADROS, 411/397 - PARQUE DOURADO	2300
<b>FRANCA</b>	SP	AVENIDA ALBERTO POLICANO, 3200 - DISTRITO INDUSTRIAL	2300
<b>FRANCA</b>	SP	AVENIDA DR. ISMAEL ALONSO Y ALONSO, 1341 - CENTRO	50
<b>FRANCA</b>	SP	AVENIDA SANTOS DUMONT, 1136	12
<b>FRANCA</b>	SP	RUA GONÇALVES DIAS, 2152	100
<b>FRANCISCO MORATO</b>	SP	RUA CLEONICE C NEGRINE, 65 - VL NATAL	100
<b>FRANCISCO MORATO</b>	SP	RUA VINTE E UM DE MARÇO, 27	2000
<b>FRANCO DA ROCHA</b>	SP	AVENIDA PACAEMBÚ, 383 - GALPÃO 08 - SITIO BORDA DA MATA	2300
<b>FRANCO DA ROCHA</b>	SP	RODOVIA PREFEITO LUIS SALOMÃO CHAMA, KM 465, RODOVIA SP 23, PARQUE INDUSTRIAL	75
<b>FRANCO DA ROCHA</b>	SP	RUA PROFESSOR CARVALHO PINTO, 157	2000
<b>GARÇA</b>	SP	ESTRADA GAR 438 - (ESTRADA DO AEROPORTO MUNICIPAL) - S/Nº	2000
<b>GUAIRA</b>	SP	RODOVIA ASSIS CHATEAUBRIAND KM 08 - USINA DE RECICLAGEM	2000
<b>GUARACAI</b>	SP	RUA RAUL FURQUIM, 612 - CENTRO	2000
<b>GUARARAPES</b>	SP	PRAÇA DA BANDEIRA, S/Nº - JARDIM INDUSTRIAL	2000
<b>GUARATINGUETA</b>	SP	AVENIDA J.K.DE OLIVEIRA, 1182 - CAMPO DO GALVAO	12
<b>GUARATINGUETA</b>	SP	PRAÇA CONSELHEIRO RODRIGUES ALVES, 27 - CENTRO	50
<b>GUARATINGUETA</b>	SP	PRAÇA DOUTOR HOMERO OTTONI, 75 - CENTRO	2000
<b>GUARATINGUETA</b>	SP	RUA VISCONTE DE GUARATINGUETA, 386	2000
<b>GUAREI</b>	SP	RUA PROFESSORA ANA CÂNDIDA ROLIM, S/Nº - SEDE DA PREFEITURA MUNICIPAL	2000
<b>GUARIBA</b>	SP	RODOVIA CUNHA BUENO, KM 9	2000
<b>GUARUJA</b>	SP	RUA AFONSO NUNES, 57 - JARDIM BOA ESPERANÇA	2000
<b>GUARULHOS</b>	SP	AVENIDA DOUTOR TIMOTEO PENTEADO, 942, CONJ. 02 - VILA PROGRESSO	100
<b>GUARULHOS</b>	SP	AVENIDA HUGO FUMAGALI, 245/251 - CIDADE INDUSTRIAL SATÉLITE DE SÃO PAULO	20



MINISTÉRIO DO MEIO AMBIENTE - MMA  
 INSTITUTO BRASILEIRO DO MEIO AMBIENTE E DOS RECURSOS NATURAIS  
 RENOVÁVEIS - IBAMA  
 RELATÓRIO DE PNEUMÁTICOS 2014 – RESOLUÇÃO CONAMA Nº 416/09

<b>GUARULHOS</b>	SP	AVENIDA HUMBERTO DE ALENCAR CASTELO BRANCO, 2305	12
<b>GUARULHOS</b>	SP	AVENIDA PAPA JOÃO I, 40/42	2000
<b>GUARULHOS</b>	SP	RUA LUIZ RODRIGUES DE FEITAS,132 - VILA ROSA MINÉLIA	1000
<b>GUARULHOS</b>	SP	RUA MARIA DA CONCEIÇÃO, 231 - PONTE GRANDE	2300
<b>HERCULANDIA</b>	SP	KM 7 DA ESTRADA VICINAL HERCULÂNDIA / VARPA - ZONA RURAL	2000
<b>HORTOLANDIA</b>	SP	AVENIDA OLÍVIO FRANCISCHINI, 124	2000
<b>HORTOLANDIA</b>	SP	RUA JOÃO C. DE CAMARGO, 710 - BAIRRO REMANSO CAMPINEIRO	50
<b>IARAS</b>	SP	PRAÇA MONÇÃO, 453 (GALPÃO) - CENTRO	2000
<b>IBATE</b>	SP	RUA EDUARDO APRÉIA - S/Nº - DEPÓSITO DA PREFEITURA MUNICIPAL	2000
<b>IBIRA</b>	SP	RUA MANOEL PATRÃO, S/Nº - VILA VENTURA	2000
<b>IBITINGA</b>	SP	AVENIDA ANCHIETA, 133	2000
<b>IGARACU DO TIETE</b>	SP	RODOVIA LAURO PERAZOLLI - KM 4,8	2000
<b>INDAIATUBA</b>	SP	RODOVIA DAS COLINAS, S/Nº - BAIRRO DOS LEITES	2000
<b>INDAIATUBA</b>	SP	RUA TES, 40	100
<b>IRAPURU</b>	SP	AVENIDA NOVE DE JULHO, 885	2000
<b>ITAI</b>	SP	RODOVIA SP 255 - KM 298 - DISTRITO INDUSTRIAL - S/Nº	2000
<b>ITAJOBI</b>	SP	AVENIDA MARAPOARA, S/Nº	2000
<b>ITAPECERICA DA SERRA</b>	SP	AVENIDA DOS ITAPECERICANOS, 512	2300
<b>ITAPECERICA DA SERRA</b>	SP	ESTRADA SHINOHARA, 540 - RESSACA	50
<b>ITAPECERICA DA SERRA</b>	SP	RODOVIA REGIS BITENCOURT KM 285,6	100
<b>ITAPETININGA</b>	SP	AVENIDA TENENTE URIAS BARROS, 292 - CENTRO	100
<b>ITAPETININGA</b>	SP	RUA ORLANDO SCOTTO, 62 - ARLINDO LUZ	2300
<b>ITAPEVA</b>	SP	RUA GASTÃO VIDGAL, 480	2000
<b>ITAPEVI</b>	SP	AVENIDA DIMARÃES ANTONIO SANDEY, 137 - VILA NOVA ITAPEVI	2000
<b>ITAPEVI</b>	SP	RODOVIA ENG. RENE BENEDITO SILVA, 600 - ESTRADA PARA SÃO ROQUE.	2300
<b>ITAPEVI</b>	SP	RUA JOSÉ MICHELOTTI, 75	50
<b>ITAPIRA</b>	SP	AVENIDA COM. VIRGOLINO DE OLIVEIRA, 115 - JARDIM IVETE	2000
<b>ITAPOLIS</b>	SP	AVENIDA SÉRGIO ABDUL NOUR, 1837	2000
<b>ITAQUAQUECETUBA</b>	SP	ESTRADA DE SANTA ISABEL, 4510 - QUINTA DA BOA VISTA	2300
<b>ITARARE</b>	SP	RUA ALBINO KLOCKER, 818 - CRUZEIRO	2000
<b>ITATIBA</b>	SP	AVENIDA SENADOR LACERDA FRANCO, 56	50
<b>ITATINGA</b>	SP	ESTRADA DO RIO BONITO - BAIRRO IBC	2000
<b>ITU</b>	SP	AVENIDA CAETANO RUGGIERI, 5037 - CRUZ ALMAS	100



MINISTÉRIO DO MEIO AMBIENTE - MMA  
 INSTITUTO BRASILEIRO DO MEIO AMBIENTE E DOS RECURSOS NATURAIS  
 RENOVÁVEIS - IBAMA  
 RELATÓRIO DE PNEUMÁTICOS 2014 – RESOLUÇÃO CONAMA Nº 416/09

<b>ITU</b>	SP	PRAÇA GASPAR RICARDO, 20 - CENTRO	2300
<b>JABOTICABAL</b>	SP	ATERRO ESPLANADA DO LAGO, 160 - VILA SERRA	2000
<b>JACAREI</b>	SP	AVENIDA 9 DE JULHO, 44 - JARDIM PEREIRA DO AMPARO	50
<b>JACAREI</b>	SP	RODOVIA PRESIDENTE DUTRA, S/Nº - KM 159,4 - PARQUE MEIA LUA	2000
<b>JACAREI</b>	SP	RUA BOM JESUS, 1990	2000
<b>JALES</b>	SP	RODOVIA EUCLIDES DA CUNHA, KM 578	2000
<b>JALES</b>	SP	RUA 05, Nº 2266 - CENTRO (PREFEITURA)	2000
<b>JANDIRA</b>	SP	RUA JOSÉ MILANEES, 7 - JARDIM ALVORADA	100
<b>JANDIRA</b>	SP	RUA MANOEL ALVES GARCIA, 130 - JD S LUIZ	2300
<b>JAU</b>	SP	RODOVIA COMANDANTE JOÃO RIBEIRO DE BARROS, KM 299	2000
<b>JAU</b>	SP	RUA SETE DE SETEMBRO, 1140	100
<b>JAU</b>	SP	RUA SETE DE SETEMBRO, 1170 - BAIRRO VILA NOVA	100
<b>JOSE BONIFACIO</b>	SP	ESTRADA MUNICIPAL JOSÉ BONIFÁCIO, S/Nº - PONTE TORTA - ALTURA DO KM 3,8	2000
<b>JUNDIAI</b>	SP	AVENIDA JOSÉ BENASSI, 333 - DISTRITO INDUSTRIAL	2300
<b>JUNDIAI</b>	SP	AVENIDA JUNDIAÍ, 1386 - BAIRRO ANHANGABAÚ	50
<b>JUNQUEIROPOLIS</b>	SP	AVENIDA JUNQUEIRA, 2050	2000
<b>LEME</b>	SP	RUA ANGELO FAGGION, 111 - JARDIM DO BOSQUE	2000
<b>LENCOIS PAULISTA</b>	SP	RODOVIA JULIANO LORENZETTI, S/Nº - ESQUINA COM A RUA AFRICA	2000
<b>LIMEIRA</b>	SP	AVENIDA DR FABRICIO VAMPRE, 119	12
<b>LIMEIRA</b>	SP	AVENIDA MAJOR JOSÉ LEVY SOBRINHO, 2093 - JARDIM NEREIDE	50
<b>LIMEIRA</b>	SP	AVENIDA PIRACICABA, 110 - CENTRO	2300
<b>LOUVEIRA</b>	SP	RUA ANTONIO BISCUOLA, 225 - IPIRANGA	2000
<b>LUCELIA</b>	SP	CHÁCARA 109, FAZENDA SANTA MARIA - IMPVEL MONTE ALEGRE - ZONA RURAL	2000
<b>MACATUBA</b>	SP	RODOVIA OSNI MATEUS, S/Nº	2000
<b>MAIRIPORA</b>	SP	AVENIDA DESIDÉRIO SERAFIM, 100 - TERRA PRETA	53
<b>MANDURI</b>	SP	RUA GOIÁS, 218 - CENTRO	2000
<b>MARILIA</b>	SP	AVENIDA DAS INDUSTRIAS, 430	2000
<b>MARILIA</b>	SP	AVENIDA JOQUEI CLUBE, 310 - JOQUEI CLUBE	50
<b>MARILIA</b>	SP	AVENIDA SAUDADE, 380	12
<b>MARTINOPOLIS</b>	SP	RUA NELSON JOAQUIM CENTEIO, 370 - JARDIM DONA CAROLINA	2000
<b>MATAO</b>	SP	VIA LUÍZ GONZAGA DA SILVA LEITE, S/Nº - PEDREIRA	2000
<b>MAUA</b>	SP	AVENIDA BARÃO DE MAUÁ, 2511 D - JARDIM BOGUS	2000
<b>MAUA</b>	SP	AVENIDA DONA BENEDITA FRANCA DA VEIGA, 279 - BAIRRO VILA LISBOA	50
<b>MAUA</b>	SP	AVENIDA ITAPARK, 1000	100



MINISTÉRIO DO MEIO AMBIENTE - MMA  
 INSTITUTO BRASILEIRO DO MEIO AMBIENTE E DOS RECURSOS NATURAIS  
 RENOVÁVEIS - IBAMA  
 RELATÓRIO DE PNEUMÁTICOS 2014 – RESOLUÇÃO CONAMA Nº 416/09

<b>MAUA</b>	SP	RUA DR ULISSES GUIMARAES, 601-A - VILA ASSIS BRASIL	17500
<b>MAUA</b>	SP	RUA LIBERO BADARO, 216	300
<b>MIRANDOPOLIS</b>	SP	RUA 24 DE MAIO, 993	2000
<b>MIRANTE DO PARANAPANEMA</b>	SP	AVENIDA LUIZ PINHEIRO, S/Nº - ÁGUA DO MASTRO	2000
<b>MOGI DAS CRUZES</b>	SP	AVENIDA FRANCISCO RIBEIRO NOGUEIRA, 3165 - MOGI MODERNO	2300
<b>MOGI DAS CRUZES</b>	SP	RUA DOUTOR DEODATO WERTHEIMER, 3165	12
<b>MOGI DAS CRUZES</b>	SP	RUA ENGENHEIRO EUGENIO MOTTA, 114	50
<b>MOGI DAS CRUZES</b>	SP	RUA SÃO JOSÉ , 208 - VILA JÚLIA	50
<b>MOGI GUACU</b>	SP	AVENIDA NOVE DE ABRIL, 812 – CENTRO	2000
<b>MOGI GUACU</b>	SP	RUA NAGIB MATTE, 1721 - JARDIM CALIFÓRNIA	2000
<b>MOJI MIRIM</b>	SP	RODOVIA SP 340, KM 157,8, S/Nº – ZONA RURAL	28
<b>MOJI MIRIM</b>	SP	RUA ARIOVALDO S. FRANCO, S/Nº	2000
<b>MOJI MIRIM</b>	SP	RUA JOÃO FINAZZI, 112 - VILA SÃO JOÃO	2000
<b>MONTE ALTO</b>	SP	RODOVIA SÃO PAULO 305 - S/Nº	2000
<b>MONTE APRAZIVEL</b>	SP	AVENIDA NATALINO MINUCCI, 232 - DISTRITO INDUSTRIAL	2000
<b>MONTE APRAZIVEL</b>	SP	RUA RIO DE JANEIRO, S/Nº - VILA APARECIDA	2000
<b>MONTE CASTELO</b>	SP	PRONAF - VIA DE ACESSO PRINCIPAL, ALTURA DO KM 2,5	2000
<b>MONTE MOR</b>	SP	RUA VITÓRIO GIATTI - JD. PLANALTO	2000
<b>NOVA EUROPA</b>	SP	RUA MAURO ALVES CINTRÃO, 380 - JD. SÃO PAULO	2000
<b>NOVA GRANADA</b>	SP	PRAÇA SÃO BENEDITO, 417 - CENTRO - PÁTIO DA PREFEITURA	2000
<b>NOVA INDEPENDENCIA</b>	SP	RUA SANTA MARIA, S/Nº - CENTRO	2000
<b>NOVA LUZITANIA</b>	SP	RODOVIA SP 473 À 800 METROS DA CIDADE	2000
<b>NOVA ODESSA</b>	SP	RUA JOSÉ FRANCISCO DA SILVA, 50 - PQ. INDUSTRIAL FRITZ BERZIN	2000
<b>OLIMPIA</b>	SP	AVENIDA JOÃO RIMOLI NETO, 634 - JARDIM MENINA MOÇA II	2000
<b>OSASCO</b>	SP	AVENIDA ALBERTO JACKSON BAYTON, 2784	20
<b>OSASCO</b>	SP	AVENIDA SPORT CLUB CORINTHIANS PAULISTA, 278	12
<b>OSASCO</b>	SP	AVENIDA VISCONDE NOVA GRANADA, 110 - BAIRRO CIPAVA	100
<b>OSASCO</b>	SP	RUA SEBASTIÃO DE MELLO DIAS, 251 - JAGUARIBE	2300
<b>OSVALDO CRUZ</b>	SP	RUA JAPÃO, 1784	2000



MINISTÉRIO DO MEIO AMBIENTE - MMA  
 INSTITUTO BRASILEIRO DO MEIO AMBIENTE E DOS RECURSOS NATURAIS  
 RENOVÁVEIS - IBAMA  
 RELATÓRIO DE PNEUMÁTICOS 2014 – RESOLUÇÃO CONAMA Nº 416/09

<b>OURINHOS</b>	SP	RUA DOS EXPEDIONÁRIOS, 850 - CENTRO	100
<b>OURINHOS</b>	SP	RUA HENRIQUE PONTARA, 71 - JADIM SANTA FÉ	50
<b>OURINHOS</b>	SP	SAE - AVENIDA ALTINO ARANTES, 369	2300
<b>OUROESTE</b>	SP	RUA AUGUSTO BASTOS, S/Nº	2000
<b>PACAEMBU</b>	SP	RUA DOUTOR ALVARES RUBIÃO, 215 - PENHA	2000
<b>PALMEIRA D'OESTE</b>	SP	CÓRREGO DO JAGUARÁ, S/Nº – GALPÃO 2	2000
<b>PALMITAL</b>	SP	RUA JOAQUIM AMÂNCIO FERREIRA, 406	2000
<b>PANORAMA</b>	SP	ESTRADA ITAMBI, S/Nº AO LADO DO FRIGORIFICO	2000
<b>PARAGUACU PAULISTA</b>	SP	AVENIDA SIRQUEIRA CAMPOS, 1430	2000
<b>PARAISO</b>	SP	FARID FELÍCIO CASSEB - MONTE AZUL PAULISTA - KM 01	2000
<b>PARAPUA</b>	SP	RUA PRAÁ, S/Nº - BARRAÇÃO DA ASSOCIAÇÃO DOS PRODUTORES RURAIS	2000
<b>PAULINIA</b>	SP	AVENIDA DOS ESTADOS, 1.000 - VILA BRESSANI	2000
<b>PAULINIA</b>	SP	RODOVIA SP 332 KM 132,5 - BAIRRO PLANALTO	
<b>PEDERNEIRAS</b>	SP	AVENIDA ANTONIO FRANCESQUINI, LOTE 235 - PARQUE PEDERNEIRAS	2000
<b>PENAPOLIS</b>	SP	ESTRADA MUNICIPAL ELPÍDIO AURÉLIO FERREIRA, 4060 - FAZENDA LAJEADO	2000
<b>PEREIRA BARRETO</b>	SP	AVENIDA HUMBERTO LIEDTKE, S/Nº - GALPÃO DO RECINTO DE EXPOSIÇÕES "HEITOR BERETA"	2000
<b>PIACATU</b>	SP	ESTRADA MUNICIPAL PCT, 342	2000
<b>PIEDADE</b>	SP	RODOVIA ANTONIO LEITE DE OLIVEIRA, 514	100
<b>PINDAMONHA NGABA</b>	SP	AVENIDA MONSENHOR JOAO JOSE DE AZEVEDO, 81	12
<b>PINDAMONHA NGABA</b>	SP	RUA JOSÉ LOURIVAL MACHADO MONTEIRO, 71 - CHACARA REUNIDAS	2300
<b>PIRACICABA</b>	SP	AVENIDA MANOEL CONCEICAO, 877	12
<b>PIRACICABA</b>	SP	RODOVIA PIRACICABA / ANHEMBI KM 3,5	5000
<b>PIRACICABA</b>	SP	RUA DONA REGINA, 507 - PULICÉIA	2000
<b>PIRACICABA</b>	SP	RUA EMÍLIO CARLOS, 100 - BAIRRO STA TEREZINHA	50
<b>PIRAJU</b>	SP	AVENIDA VEREADOR EDUARDO CASSANHO, 47 - ESTÂNCIA TURÍSTICA	2000
<b>PIRANGI</b>	SP	ESTRADA MUNICIPAL PIRANGI/BEBEDOURO, KM 2,5	2300
<b>PIRASSUNUNGA</b>	SP	RUA JOAQUIM PROCOPIO DE ARAUJO, 1662 (PREFEITURA)	2000
<b>PITANGUEIRAS</b>	SP	RUA SANTA CATARINA, 247 - CENTRO - PREFEITURA	2000
<b>POA</b>	SP	AVENIDA LUCAS NOGUEIRA GARCEZ, 528 - JARDIM ESTELA	2000
<b>POA</b>	SP	RUA MARTINS, 193 - VILA JAU	100
<b>PONTALINDA</b>	SP	RUA JOSÉ CARDOSO PEREIRA, 1448 - CENTRO	2000
<b>PORTO FELIZ</b>	SP	ESTRADA VELHA PORTO FELIZ A SOROCABA	2000
<b>PRAIA GRANDE</b>	SP	AVENIDA CORRETORES DE IMÓVEIS, 29477 - JARDIM SAMAMBAIA	2300



MINISTÉRIO DO MEIO AMBIENTE - MMA  
 INSTITUTO BRASILEIRO DO MEIO AMBIENTE E DOS RECURSOS NATURAIS  
 RENOVÁVEIS - IBAMA  
 RELATÓRIO DE PNEUMÁTICOS 2014 – RESOLUÇÃO CONAMA Nº 416/09

<b>PRATANIA</b>	SP	RUA JOÃO VIEIRA DA MAIA, 398 - CENTRO	2000
<b>PRESIDENTE EPITACIO</b>	SP	COMPLEXO ADM. MUNICIPAL - RUA SÃO PAULO, 545	2000
<b>PRESIDENTE PRUDENTE</b>	SP	AVENIDA BRASIL, 1889 - VILA SÃO JORGE	100
<b>PRESIDENTE PRUDENTE</b>	SP	AVENIDA CORONEL JOSE SOARES MARCONDES, 3244	12
<b>PRESIDENTE PRUDENTE</b>	SP	AVENIDA JOAQUIM CONSTANTINO, 1833 - PQ HIGIENOPOLIS	150
<b>PRESIDENTE PRUDENTE</b>	SP	AVENIDA QUATORZE DE SETEMBRO, 54 - VILA INDUSTRIAL	50
<b>PRESIDENTE PRUDENTE</b>	SP	RUA CINCO, S/Nº - QUADRA T N1 - A15 - DISTRITO INDUSTRIAL	2300
<b>PRESIDENTE VENCESLAU</b>	SP	AVENIDA CARLOS PLATZECK, S/Nº - CENTRO DE EXPOSIÇÃO AGROPECUÁRIA (FAIVE)	2000
<b>PROMISSAO</b>	SP	AVENIDA PEDRO DE TOLEDO, 386 - (PREFEITURA)	2000
<b>REGENTE FEIJO</b>	SP	RUA JOSÉ GOMES, 558 (PÁTIO)	2000
<b>RIBEIRAO DOS INDIOS</b>	SP	ESTRADA MUNICIPAL - SAS, 226	2000
<b>RIBEIRAO PIRES</b>	SP	RODOVIA INDIO TIBIRIÇA, 6000, KM 51, GALPÃO 2	100
<b>RIBEIRAO PIRES</b>	SP	RUA CORONEL OLIVEIRA LIMA, 3755 - PARQUE ALIANÇA	2000
<b>RIBEIRAO PRETO</b>	SP	AVENIDA CORONEL QUITO JUNQUEIRA, 445 - CAMPOS ELISEOS	100
<b>RIBEIRAO PRETO</b>	SP	AVENIDA PRESIDENTE VARGAS, 2183 - JARDIM AMÉRICA	50
<b>RIBEIRAO PRETO</b>	SP	AVENIDA PROFESSOR JOAO FIUSA, 2810	100
<b>RIBEIRAO PRETO</b>	SP	AVENIDA THOMAZ ALBERTO WHATELY, 3300	200
<b>RIBEIRAO PRETO</b>	SP	RODOVIA ANHANGUERA KM 320	200
<b>RIBEIRAO PRETO</b>	SP	RUA CAMPINAS, 1648 - VILA ELISA	2000
<b>RIBEIRAO PRETO</b>	SP	RUA DOUTOR HUGO FORTES, 1240	500
<b>RINOPOLIS</b>	SP	ESTRADA MUNICIPAL RINÓPOLIS XBARRERINHO KM 2,5 - CASCATINHA	2000
<b>RIO CLARO</b>	SP	RUA 1, 1828	12
<b>RIO CLARO</b>	SP	RUA 14, 1720 - SANTA CRUZ	75
<b>RIO CLARO</b>	SP	RUA ALFA, 347 - DISTRITO INDUSTRIAL	2300
<b>RIO CLARO</b>	SP	RUA QUATORZE, 2735 - JARDIM BELA VISTA	50
<b>ROSANA</b>	SP	RUA NARCISO FECCHIO, S/Nº - DISTRITO INDUSTRIAL	2000
<b>SALES OLIVEIRA</b>	SP	PRAÇA NORMA FERRIANI BARRADAS S/Nº - ESTÂNCIA DAS PALMEIRAS	2000
<b>SALTO</b>	SP	RUA 9 DE JULHO, 966	2000
<b>SALTO</b>	SP	RUA ESCÓCIA, 775 - JARDIM ELIZABETH	100
<b>SANTA ADELIA</b>	SP	ESTRADA MUNICIPAL SANTA ADÉLIA - RODOVIA WASHINGTON LUIZ - ANTIGO MATADOURO	2000



MINISTÉRIO DO MEIO AMBIENTE - MMA  
 INSTITUTO BRASILEIRO DO MEIO AMBIENTE E DOS RECURSOS NATURAIS  
 RENOVÁVEIS - IBAMA  
 RELATÓRIO DE PNEUMÁTICOS 2014 – RESOLUÇÃO CONAMA Nº 416/09

<b>SANTA BARBARA D'OESTE</b>	SP	AVENIDA ANHANGUERA, 310 - JARDIM CONCEIÇÃO	50
<b>SANTA BARBARA D'OESTE</b>	SP	ESTRADAS DOS ITALIANOS, 1800 - ATERRO SANITÁRIO	2300
<b>SANTA CLARA D'OESTE</b>	SP	AVENIDA GIOCCONDO GIOVANIGAZOTTO, 333 - CENTRO	2000
<b>SANTA CRUZ DO RIO PARDO</b>	SP	AVENIDA CORONEL CLEMENTINO GONÇALVES, 1040	2000
<b>SANTA FE DO SUL</b>	SP	ESTRADA MUNICIPAL SFS, 340 - RECINTO DE EXPOSIÇÕES DR. RODOLFO ABDO	2000
<b>SANTA GERTRUDES</b>	SP	RODOVIA CONSTANTINO PERUCHI - SP 316 - KM 172 - BARRACÃO DO ALMEIDA S/Nº	2000
<b>SANTA ISABEL</b>	SP	RUA AVELINO RODRIGUES DE CAMARGO, S/Nº - JD. MONTE SERRAT	2000
<b>SANTA MERCEDES</b>	SP	RUA PRINCESA ISABEL, S/Nº	2000
<b>SANTANA DE PARNAIBA</b>	SP	AVENIDA TENENTE MARQUES, 5420 - JARDIM DO LUAR	2000
<b>SANTO ANASTACIO</b>	SP	RUA MANOEL RAMIRES REINA, S/Nº - PRAÇA ESMAR DE PIERI	2000
<b>SANTO ANDRE</b>	SP	ALAMEDA MARTINS FONTES, 174	12
<b>SANTO ANDRE</b>	SP	AVENIDA DAS NAÇÕES, 2157 - CAPUAVA	35
<b>SANTO ANDRE</b>	SP	AVENIDA JOSÉ CABALLERO, 143 - CENTRO	35
<b>SANTO ANDRE</b>	SP	RUA BILBAO, 35	20
<b>SANTO ANDRE</b>	SP	RUA BILBÃO, 41 - UTINGA	50
<b>SANTO ANDRE</b>	SP	RUA FERNANDO COSTA, S/Nº - PARQUE GERASSI - ATERRO SANITÁRIO MUNICIPAL	2000
<b>SANTOS</b>	SP	RUA ALMEIDA DE MORAIS, 168	2000
<b>SANTOS</b>	SP	RUA AMADOR BUENO, 26, CONJUNTO 103 - CENTRO	100
<b>SANTOS</b>	SP	RUA BORIS KAUFMAM, 261 - CHICO DE PAULA	2300
<b>SANTOS</b>	SP	RUA BRAS CUBAS, 404	12
<b>SAO BERNARDO DO CAMPO</b>	SP	AVENIDA WINSTON CHUCHILL, 1411	100
<b>SAO BERNARDO DO CAMPO</b>	SP	RUA FRANL PERKINS, 880 - ALVARENGA	2000
<b>SAO CAETANO DO SUL</b>	SP	AVENIDA GOIÁS, 3187	2000
<b>SAO CAETANO DO SUL</b>	SP	RUA MANOEL P. VILABOIM, 109	20
<b>SAO CAETANO DO</b>	SP	RUA NELLY PELLEGRINO, 651/659	12





MINISTÉRIO DO MEIO AMBIENTE - MMA  
 INSTITUTO BRASILEIRO DO MEIO AMBIENTE E DOS RECURSOS NATURAIS  
 RENOVÁVEIS - IBAMA  
 RELATÓRIO DE PNEUMÁTICOS 2014 – RESOLUÇÃO CONAMA Nº 416/09

<b>SUL</b>			
<b>SAO CAETANO DO SUL</b>	SP	RUA RIO DE JANEIRO, 1193 - OSVALDO CRUZ	50
<b>SAO CARLOS</b>	SP	AVENIDA GETÚLIO VARGAS, 1375 - VILA LUTFALLA	50
<b>SAO CARLOS</b>	SP	AVENIDA SAO CARLOS, 430	12
<b>SAO CARLOS</b>	SP	RUA JOÃO BREGANHOLO, 95 - PARQUE DELTA	2000
<b>SAO JOAQUIM DA BARRA</b>	SP	RUA SÃO PAULO, 2646 - ANTIGO PREDIO DO CEAGESP	2000
<b>SAO JOSE DO RIO PRETO</b>	SP	AVENIDA ALBERTO ANDALÓ, 3030 (SMAURB)	2000
<b>SAO JOSE DO RIO PRETO</b>	SP	AVENIDA DR FERNANDO COSTA, 1384	200
<b>SAO JOSE DO RIO PRETO</b>	SP	AVENIDA ELIAS TARRAF, 2480 - JARDIM ALTO ALEGRE	50
<b>SAO JOSE DO RIO PRETO</b>	SP	AVENIDA MURCHID HOMSI, 506	12
<b>SAO JOSE DO RIO PRETO</b>	SP	AVENIDA NOSSA SENHORA DA PAZ, 2168 - JARDIM ALTO ALEGRE	100
<b>SAO JOSE DO RIO PRETO</b>	SP	AVENIDA TARRAF, 2480	20
<b>SAO JOSE DO RIO PRETO</b>	SP	RUA GAL. GLICÉRIO, 4035 - REDENTORA	800
<b>SAO JOSE DOS CAMPOS</b>	SP	AVENIDA DOUTOR NELSON D AVILA 735	20
<b>SAO JOSE DOS CAMPOS</b>	SP	ESTRADA DO TORRAO DE OURO, S/Nº - TORRÃO DE OURO	2000
<b>SAO MANUEL</b>	SP	RUA LUIZA LUDIVICA LEVAI, 230 - CHACARA ALIANÇA	2000
<b>SAO MIGUEL ARCANJO</b>	SP	ESTRADA MUNICIPAL SMA 090 - FAZENDA SÃO MIGUEL	2000
<b>SAO PAULO</b>	SP	AVENIDA ANTONIO CESAR NETO, 20	2000
<b>SAO PAULO</b>	SP	AVENIDA ENGENHEIRO CAETANO ALVARES, 1419 - LIMÃO	50
<b>SAO PAULO</b>	SP	AVENIDA LUIS STAMATIS, 300 - JAÇANÃ - SUBPREFEITURA	2000
<b>SAO PAULO</b>	SP	AVENIDA MORUMBI, 8557	12
<b>SAO PAULO</b>	SP	AVENIDA PROFESSOR MAINARD ARAUJO, 330	2000
<b>SAO PAULO</b>	SP	AVENIDA RAGUEB CHOIFI, 1400 - SÃO MATEUS	2000
<b>SAO PAULO</b>	SP	AVENIDA SANTA MARINA, 2187 - FREGUESIA DO Ó	2000
<b>SAO PAULO</b>	SP	AVENIDA VILA EMA, 2958, SL 02 - VILA EMA	35
<b>SAO PAULO</b>	SP	PRAÇA LUIZ PIZZOTI, 14 - VILA GUILHERME	2000
<b>SAO PAULO</b>	SP	RODOVIA DOS BANDEIRANTES KM 72 LOJA 57	100
<b>SAO PAULO</b>	SP	RUA BLECAUTE, 07 - ITAQUERA	2000
<b>SAO PAULO</b>	SP	RUA CAPITÃO JOSÉ INÁCIO DO ROSARIO, 22	2000
<b>SAO PAULO</b>	SP	RUA DOUTOR ALVARES RUBIÃO, 215 - PENHA	2000
<b>SAO PAULO</b>	SP	RUA FORÇA PÚBLICA, 192	120
<b>SAO PAULO</b>	SP	RUA JOÃO CARLOS MALLET, 180	100
<b>SAO PAULO</b>	SP	RUA JUAN DE LA CRUZ, 407 - JD JABAQUARA	12



MINISTÉRIO DO MEIO AMBIENTE - MMA  
 INSTITUTO BRASILEIRO DO MEIO AMBIENTE E DOS RECURSOS NATURAIS  
 RENOVÁVEIS - IBAMA  
 RELATÓRIO DE PNEUMÁTICOS 2014 – RESOLUÇÃO CONAMA Nº 416/09

<b>SAO PAULO</b>	SP	RUA LIDICE, 22- PQ NOVO MUNDO	150
<b>SAO PAULO</b>	SP	RUA MIGUEL YUNES, 823	
<b>SAO PAULO</b>	SP	RUA NOSSA SENHORA DO BOM CONSELHO, 59	2000
<b>SAO PAULO</b>	SP	RUA PADRE BENEDITO CAMARGO, 122 - PENHA FRANCA	50
<b>SAO PAULO</b>	SP	RUA PIRES DO RIO, 1349 - SM PAULISTA	2000
<b>SAO PAULO</b>	SP	RUA PROJETADA, 147 - CURTUME	2000
<b>SAO PAULO</b>	SP	RUA TABAPUA, 850	12
<b>SAO PAULO</b>	SP	RUA TELMO COELHO FILJO, 210 - ALT. KM 15,5 DA RODOVIA RAPOSO TAVARES	2000
<b>SAO PAULO</b>	SP	VIADUTO BRESSER - PRÓXIMO AO CENTRO DE REFERÊNCIA SENAI	2000
<b>SAO PEDRO</b>	SP	AVENIDA PASCOAL ANTONELLI, S/Nº	2000
<b>SAO ROQUE</b>	SP	RUA SÃO PAULO, 966 - TABOÃO	2000
<b>SAO VICENTE</b>	SP	AVENIDA SAMBAITUBA, 116	2000
<b>SERTAOZINHO</b>	SP	AVENIDA AFONSO TRIGO, 1160 - JARDIM RECREIO	50
<b>SERTAOZINHO</b>	SP	AVENIDA ANTÔNIO PASCHOAL, 309 - CENTRO	100
<b>SERTAOZINHO</b>	SP	AVENIDA JOSÉ FERREIRA DOS REIS, 890 - SHANGRI-LÁ	2000
<b>SEVERINIA</b>	SP	ATERRO SANITÁRIO KM 187 - ZONA RURAL	2000
<b>SOROCABA</b>	SP	AVENIDA DOUTOR ARMANDO PANNUZIO, 275 - JARDIM VERA	50
<b>SOROCABA</b>	SP	AVENIDA PARANÁ, 2.128 - CAJURU DO SUL	2300
<b>SOROCABA</b>	SP	RUA CORONEL NOGUEIRA PADILHA, 2399, SALAO A	12
<b>SOROCABA</b>	SP	RUA LUXEMBURGO, 73 - JARDIM EUROPA	50
<b>SUMARE</b>	SP	AVENIDA JULIA VASCONCELOS BUFFAROTI, S/Nº - REGIONAL 1 DA PREFEITURA	
<b>SUMARE</b>	SP	AVENIDA REBOUÇAS, 4152 - PARQUE EMÍLIA	2000
<b>SUMARE</b>	SP	RUA JUSSARA, 187 - JD. DAL ORTO	500
<b>SUMARE</b>	SP	RUA MARCELO PEDRONI, 401 - VILA MIRANDA	50
<b>SUMARE</b>	SP	RUA REBOUÇAS, 1630 - JARDIM ALVORADA	75
<b>SUZANO</b>	SP	AVENIDA ANTONIO MARQUES FIGUEIRA, 1661	12
<b>SUZANO</b>	SP	AVENIDA KATISUTOSHI NAITO, 1370 - CIDADE BOA VISTA	2000
<b>SUZANO</b>	SP	AVENIDA MERCEDES GARCIA , S/Nº - VILA MARIA	50
<b>SUZANO</b>	SP	AVENIDA MERCEDES GARCIA, 05 - VL MARIA	100
<b>SUZANO</b>	SP	RUA PRUDENTE DE MORAES, 1590 - VILA AMORIM	50
<b>TABATINGA</b>	SP	RODOVIA TBG 010	2000
<b>TABOAO DA SERRA</b>	SP	RUA ANÍBAL DE JESUS, 108 - JARDIM SÃO MIGUEL	2000
<b>TANABI</b>	SP	AVENIDA GILDO SAVATIN - S/Nº	2000
<b>TAQUARITING A</b>	SP	RUA JACINTO DE SOUZA, S/Nº	2000
<b>TAQUARITING A</b>	SP	RUA PASCOAL GIGLIO, S/Nº - NOVA PRUDENTE	2000
<b>TAQUARITUB A</b>	SP	RUA PIRAJU, 32 - IND. SUBURBIO	2000



MINISTÉRIO DO MEIO AMBIENTE - MMA  
 INSTITUTO BRASILEIRO DO MEIO AMBIENTE E DOS RECURSOS NATURAIS  
 RENOVÁVEIS - IBAMA  
 RELATÓRIO DE PNEUMÁTICOS 2014 – RESOLUÇÃO CONAMA Nº 416/09

<b>TATUI</b>	SP	RODOVIA SP 127 - KM 114 - (ANTIGA FÁBRICA DA FERSOL)	2000
<b>TATUI</b>	SP	RUA ONZE DE AGOSTO, 2977	100
<b>TATUI</b>	SP	RUA SAO BENTO, 264	12
<b>TAUBATE</b>	SP	AVENIDA ASSIS CHATEAUBRIAND, 368	12
<b>TAUBATE</b>	SP	RUA ARMANDO MOURA, 234 - PARQUE TRÊS MARIAS	2000
<b>TAUBATE</b>	SP	RUA CORONEL JOSE BENEDITO MARCONDES E MATTOS, 59	100
<b>TEODORO SAMPAIO</b>	SP	SPV - 31 KM 02 - SÍTIO NOSSA SENHORA APARECIDA	2000
<b>TIETE</b>	SP	RUA FRANCISCO TOLEDO, 1433 - CAIXA D'ÁGUA	2000
<b>TORRINHA</b>	SP	RODOVIA SP 304 MAURI BARROSO DE SOUZA, KM 04, S/Nº	2000
<b>TRES FRONTEIRAS</b>	SP	RUA FRANCISCO BARRETO, S/Nº	2000
<b>TUPA</b>	SP	RUA AIMORÉS, S/Nº	2000
<b>TUPI PAULISTA</b>	SP	RUA TIRADENTES, 628	2000
<b>UNIAO PAULISTA</b>	SP	RUA SÃO PEDRO, 570 - CENTRO	2000
<b>URANIA</b>	SP	AVENIDA BRASIL, 390	2000
<b>URUPES</b>	SP	AVENIDA HUBERT DE CASTILHO, S/Nº - PARQUE INDUSTRIAL	2000
<b>VALINHOS</b>	SP	AVENIDA DOS ESTADOS, 37	100
<b>VALINHOS</b>	SP	ESTRADA MARGINAL ANHANGUERA, 8301	2000
<b>VALPARAISO</b>	SP	ESTRADA VPS 012 KM 3,500 - ZONA RURAL	2000
<b>VARGEM GRANDE PAULISTA</b>	SP	RUA AVELINO SOARES RODRIGUES, 539 - BAIRRO PORTÃO VERMELHO	2000
<b>VARZEA PAULISTA</b>	SP	RUA JOSÉ RABELLO PORTELA, 2485 VI POPULAR - VILA PAULISTA	2000
<b>VINHEDO</b>	SP	RUA MIGUEL BRUNELI, 40 - VILA CASCAIS	2000
<b>VIRADOURO</b>	SP	RODOVIA ADÃO TEIXEIRA, 885	2000
<b>VOTORANTIM</b>	SP	RUA PROJETADA, 147 - CURTUME	2300
<b>VOTORANTIM</b>	SP	RUA SEBASTIÃO LOPES, 283 - CENTRO	100

### *Tocantins*

<i>Município</i>	<i>Estado</i>	<i>Endereço</i>	<i>Capacidade(un)</i>
<b>ARAGUAINA</b>	TO	RUA ARAGUANA, 145 - SETOR RODOVIARIO	75
<b>ARAGUAINA</b>	TO	RUA FLORIANO PEIXOTO LOTE 01 QUADRA 06 - LOT. VILA FERREIRA - SANTA LUZIA	2000
<b>COLINAS DO TOCANTINS</b>	TO	AVENIDA PRESIDENTE DUTRA, 263	2000
<b>GUARAI</b>	TO	RODOVIA ESTADUAL TO 431 - KM 5	2000
<b>GURUPI</b>	TO	AVENIDA GOIÁS, 2525 - CENTRO	2000
<b>GURUPI</b>	TO	MÓDULO Nº 23 - QUADRA 01 - EIXO PRINCIPAL - PAIG II ETAPA	2000



MINISTÉRIO DO MEIO AMBIENTE - MMA  
INSTITUTO BRASILEIRO DO MEIO AMBIENTE E DOS RECURSOS NATURAIS  
RENOVÁVEIS - IBAMA  
RELATÓRIO DE PNEUMÁTICOS 2014 – RESOLUÇÃO CONAMA Nº 416/09

<b>PALMAS</b>	TO	AVENIDA TOCANTINS 080 (CENTRO DE ZONOSSES) KM 01	2300
<b>PALMAS</b>	TO	QUADRA 04 SUL RUA SE LT 02 - PLANO DIRETOR SUL	20
<b>PALMAS</b>	TO	QUADRA 712, QI 05, PLANO DIRETO SUL	50
<b>PALMAS</b>	TO	QUADRA 715 QL 05, PLANO DIRETO SUL	75
<b>PORTO NACIONAL</b>	TO	AVENIDA CARLOS BRAGA, 1498 - SETOR AEROPORTO	2000